Приложение

УТВЕРЖДЕНО
постановлением Администрации
Колпашевского района

_____ 2021 г. № ___

Схема расположения земельного участка на кадастровом плане территории

Условный номер земельного участка 70:08:0100006:ЗУ1		
Площадь земельного участка 600 кв.м.		
Обозначение	Координаты, м.	
характерных точек границ	X	Y
1	2	3
н1	589959.21	4175911.74
н2	589981.16	4175932.19
н3	589967.53	4175946.82
н4	589945.58	4175926.37

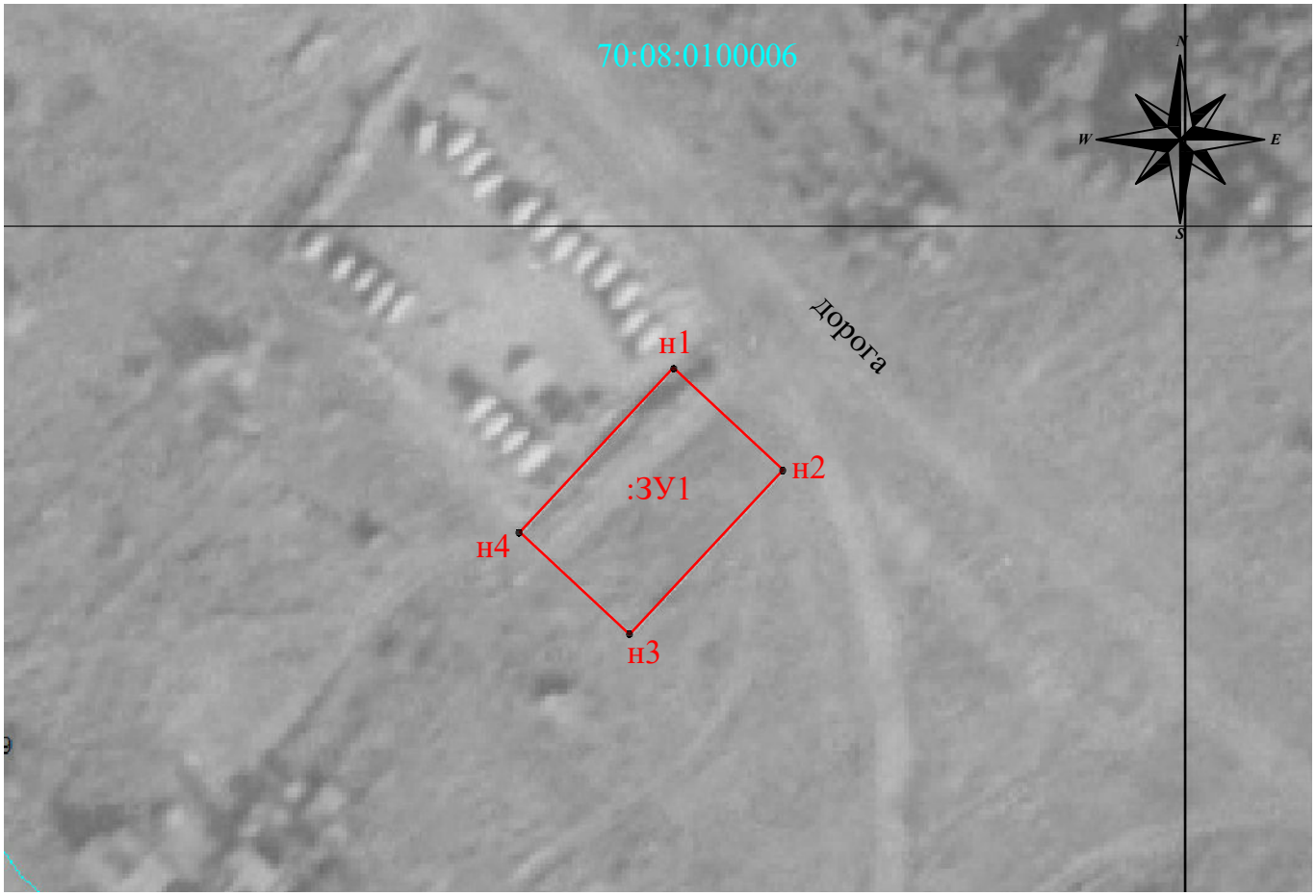

Масштаб 1:1000

Граница земельного участка проходит по поворотным точкам точкам: н1, н2, н3, н4.
Земельный участок расположен по адресу: Российская Федерация, Томская область, Колпашевский муниципальный район, Инкинское сельское поселение, п. Зайкино, ул. Сосновая, 29/1.
Зона застройки индивидуальными жилыми домами (Ж1).
Образуемый земельный участок расположен в границах территориальной зоны с особыми условиями использования территории, реестровый номер зоны: 70:08-6.446. В соответствии со ст. 65 ВК РФ на образуемом земельном участке действует ограниченный режим использования земель.
Система координат: МСК-70, зона 4
:ЗУ1 - обозначение образуемого земельного участка
— - граница земельного участка установленная при проведении кадастровых работ
● **н1** - характерная точка установленная по результам кадастровых работ 70:08:0100006 - обозначение кадастрового квартала