Приложение к постановлению
Администрации Колпашевского района
от _____ №_____

Схема расположения земельного участка на кадастровом плане территории 70:08:0100035

Условный номер земельного участка 70:08:0100035:ЗУ1		
Площадь земельного участка 1113 кв.м.		
Обозначение	Координаты, м.	
характерных точек границ	X	Y
1	2	3
н1	526235,73	4197155,47
н2	526262,01	4197167,38
н3	526261,45	4197169,03
н4	526272,22	4197173,93
н5	526259,55	4197197,41
н6	526223,38	4197180,12

Граница земельного участка проходит по поворотным точкам точкам: н1, н2, н3, н 4, н5, н6.
Земельный участок расположен по адресу: Российская Федерация, Томская область, Колпашевский район, Чажемтовское сельское поселение, с. Чажемто, ул. Новая, 2/1.
Зона застройки индивидуальными жилыми домами (Ж-1).
Разрешенное использование : для ведения личного подсобного хозяйства.
Ограничения и обременения : на образуемом земельном участке объекты капитального строительства отсутствуют .

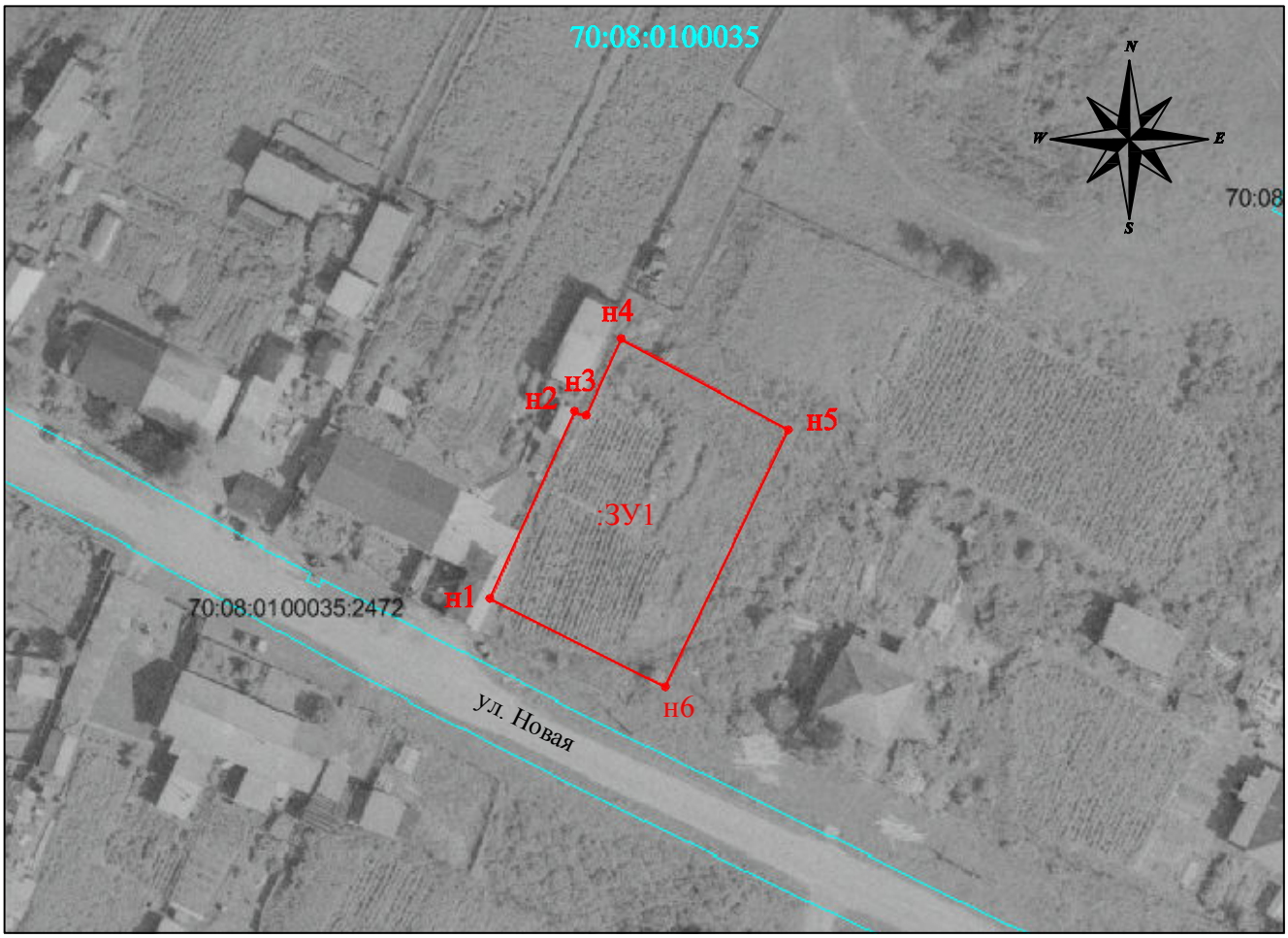

Масштаб 1:1000

Система координат: МСК-70, зона 4
:ЗУ1 - обозначение образуемого земельного участка
—— - граница земельного участка установленная при проведении кадастровых работ
● **н1** - характерная точка установленная по результам кадастровых работ
70:08:0100035- кадастровый номер квартала