



АДМИНИСТРАЦИЯ КОЛПАШЕВСКОГО РАЙОНА ТОМСКОЙ ОБЛАСТИ
ПОСТАНОВЛЕНИЕ

03.03.2023

№ 184

**Об установлении публичного сервитута
в отношении земель и частей земельных участков
в кадастровых кварталах 70:08:0100047, 70:08:0100035, 70:08:0000000**

Рассмотрев заявление, полученное 03.02.2023 № 18-0581/23, Общества с ограниченной ответственностью «Газпром газораспределение Томск» (далее - ООО «Газпром газораспределение Томск») (место нахождения и адрес юридического лица): 634021, г. Томск, пр-кт Фрунзе, д. 170А, ОГРН 1087017002533 ИНН 7017203428 КПП 701701001), от имени и в интересах которого действует по доверенности 70 АА 1729078 от 23.06.2022, удостоверенной Алимпьевым Ю.П. нотариусом нотариального округа города Томска и зарегистрированной в реестре за № 70/16-н/70-2022-4-528, Молчанова Ольга Ивановна, на основании выписки из Единого государственного реестра юридических лиц от 08.02.2023 № ЮЭ9965-23-18076170, выписки и Единого государственного реестра недвижимости об объекте недвижимости (сооружение) от 06.04.2022, руководствуясь статьёй 23, главой V.7 Земельного кодекса Российской Федерации, статьёй 25 Федерального закона от 08.11.2007 № 257-ФЗ «Об автомобильных дорогах и о дорожной деятельности в Российской Федерации и о внесении изменений в отдельные законодательные акты Российской Федерации»

ПОСТАНОВЛЯЮ:

1. Установить в интересах ООО «Газпром газораспределение Томск» публичный сервитут согласно приложенной схеме расположения границ публичного сервитута (приложение № 1) и описанию местоположения границ публичного сервитута к настоящему постановлению для сооружения с кадастровым номером 70:08:0100035:1307, назначение: сооружение трубопроводного транспорта, наименование «Сооружение», расположенного по адресу (местоположение): Томская область, Колпашевский район, с. Чажемто, ул. Ветеранов, 34, к. 12, в целях эксплуатации линейных объектов системы газоснабжения, их неотъемлемых технологических частей,

являющихся объектами местного значения муниципального района, необходимых для организации газоснабжения населения в соответствии с п. 1 ст. 39.37 ЗК РФ, на:

1) часть земельного участка площадью 4 кв.м, расположенного по адресу: Томская область, р-н Колпашевский, кадастровый номер 70:08:0100047:2059 (единое землепользование) площадью 10645 кв.м, категория земель: земли промышленности, энергетики, транспорта, связи, радиовещания, телевидения, информатики, земли для обеспечения космической деятельности, земли обороны, безопасности и земли иного специального назначения, вид разрешённого использования: для эксплуатации и обслуживания притрассовых объектов магистрального газопровода Парабель-Кузбасс на участках 31-105 км и 108-134 км 2 нитки магистрального газопровода;

2) часть земельного участка площадью 1 кв.м, расположенного по адресу: Томская область, р-н Колпашевский, кадастровый номер 70:08:0100035:820 (единое землепользование), площадью 128 кв.м, категория земель: земли населённых пунктов, вид разрешённого использования: для эксплуатации и обслуживания сетей телефонизации и радиофикации;

3) часть земельного участка площадью 31 кв.м, расположенного по адресу: Томская область, Колпашевский район, с. Чажемто, ул. Сибирская, 29-2, кадастровый номер 70:08:0100035:1 площадью 1900 кв.м, категория земель: земли населённых пунктов, вид разрешённого использования: для ведения личного подсобного хозяйства;

4) часть земельного участка площадью 30 кв.м, расположенного по адресу: Томская область, Колпашевский район, с. Чажемто, ул. Сибирская, 10, кв. 2, кадастровый номер 70:08:0100035:10 площадью 2062 кв.м, категория земель: земли населённых пунктов, вид разрешённого использования: для эксплуатации и обслуживания жилого дома и ведения личного подсобного хозяйства;

5) часть земельного участка площадью 68 кв.м, расположенного по адресу: Томская область, Колпашевский район, с. Чажемто, ул. Ветеранов, 16, кадастровый номер 70:08:0100035:101 площадью 3951 кв.м, категория земель: земли населённых пунктов, вид разрешённого использования: для эксплуатации и обслуживания жилого дома;

6) часть земельного участка площадью 74 кв.м, расположенного по адресу: Томская область, Колпашевский район, с. Чажемто, ул. Сибирская, 18, кадастровый номер 70:08:0100035:102 площадью 3804 кв.м, категория земель: земли населённых пунктов, вид разрешённого использования: для эксплуатации и обслуживания жилого дома и ведения личного подсобного хозяйства;

7) часть земельного участка площадью 10 кв.м, расположенного по адресу: Томская область, Колпашевский район, с. Чажемто, ул. Гоголёвская, 1/2, кадастровый номер 70:08:0100035:109 площадью 1850 кв.м, категория

земель: земли населённых пунктов, вид разрешённого использования: для ведения индивидуального жилищного строительства;

8) часть земельного участка площадью 18 кв.м, расположенного по адресу: Томская область, Колпашевский район, с. Чажемто, ул. Школьная, 3-2, кадастровый номер 70:08:0100035:11 площадью 2620 кв.м, категория земель: земли населённых пунктов, вид разрешённого использования: для ведения личного подсобного хозяйства;

9) часть земельного участка площадью 81 кв.м, расположенного по адресу: Томская область, Колпашевский район, с. Чажемто, ул. Ветеранов, 24/1, кадастровый номер 70:08:0100035:110 площадью 2752 кв.м, категория земель: земли населённых пунктов, вид разрешённого использования: для эксплуатации и обслуживания жилого дома;

10) часть земельного участка площадью 11 кв.м, расположенного по адресу: Томская область, Колпашевский район, с. Чажемто, ул. Газовиков, 6-2, кадастровый номер 70:08:0100035:113 площадью 1154 кв.м, категория земель: земли населённых пунктов, вид разрешённого использования: для эксплуатации и обслуживания 1/2 жилого дома и ведения личного подсобного хозяйства;

11) часть земельного участка площадью 27 кв.м, расположенного по адресу: Томская область, Колпашевский район, с. Чажемто, ул. Радостная, 2, кадастровый номер 70:08:0100035:115 площадью 880 кв.м, категория земель: земли населённых пунктов, вид разрешённого использования: для эксплуатации и обслуживания жилого дома и ведения личного подсобного хозяйства;

12) часть земельного участка площадью 1 кв.м, расположенного по адресу: Томская область, Колпашевский район, с. Чажемто, ул. Фестивальная, 4, кадастровый номер 70:08:0100035:126 площадью 4763 кв.м, категория земель: земли населённых пунктов, вид разрешённого использования: для эксплуатации и обслуживания здания, Центра досуга;

13) часть земельного участка площадью 19 кв.м, расположенного по адресу: Томская область, Колпашевский район, с. Чажемто, ул. Дружбы, 11-1, кадастровый номер 70:08:0100035:130 площадью 1028 кв.м, категория земель: земли населённых пунктов, вид разрешённого использования: для эксплуатации и обслуживания 1/2 жилого дома и ведение личного подсобного хозяйства;

14) часть земельного участка площадью 54 кв.м, расположенного по адресу: Томская область, Колпашевский район, с. Чажемто, ул. Ветеранов, 27, кадастровый номер 70:08:0100035:132 площадью 1758 кв.м, категория земель: земли населённых пунктов, вид разрешённого использования: для индивидуального жилищного строительства;

15) часть земельного участка площадью 2 кв.м, расположенного по адресу: Томская область, Колпашевский район, с. Чажемто, ул. Ветеранов, 9, кадастровый номер 70:08:0100035:137 площадью 2000 кв.м, категория

земель: земли населённых пунктов, вид разрешённого использования: для ведения личного подсобного хозяйства;

16) часть земельного участка площадью 75 кв.м, расположенного по адресу: Томская область, Колпашевский район, с. Чажемто, ул. Радостная, 5/1, кадастровый номер 70:08:0100035:139 площадью 1911 кв.м, категория земель: земли населённых пунктов, вид разрешённого использования: для эксплуатации и обслуживания индивидуального жилого дома;

17) часть земельного участка площадью 51 кв.м, расположенного по адресу: Томская область, Колпашевский район, с. Чажемто, ул. Ветеранов, 8, кадастровый номер 70:08:0100035:14 площадью 2000 кв.м, категория земель: земли населённых пунктов, вид разрешённого использования: для ведения личного подсобного хозяйства;

18) часть земельного участка площадью 33 кв.м, расположенного по адресу: Томская область, Колпашевский район, с. Чажемто, ул. Сибирская, 12-1, кадастровый номер 70:08:0100035:140 площадью 1784 кв.м, категория земель: земли населённых пунктов, вид разрешённого использования: для эксплуатации и обслуживания 1/2 жилого дома и ведение личного подсобного хозяйства;

19) часть земельного участка площадью 74 кв.м, расположенного по адресу: Томская область, Колпашевский район, с. Чажемто, ул. Ветеранов, 12, кадастровый номер 70:08:0100035:145 площадью 2000 кв.м, категория земель: земли населённых пунктов, вид разрешённого использования: ведение личного подсобного хозяйства;

20) часть земельного участка площадью 69 кв.м, расположенного по адресу: Томская область, Колпашевский район, с. Чажемто, ул. Гоголёвская, 10, кадастровый номер 70:08:0100035:147 площадью 2302 кв.м, категория земель: земли населённых пунктов, вид разрешённого использования: для эксплуатации и обслуживания жилого дома и ведения личного подсобного хозяйства;

21) часть земельного участка площадью 47 кв.м, расположенного по адресу: Томская область, Колпашевский район, с. Чажемто, ул. Сибирская, 33, кадастровый номер 70:08:0100035:150 площадью 3592 кв.м, категория земель: земли населённых пунктов, вид разрешённого использования: для эксплуатации и обслуживания жилого дома;

22) часть земельного участка площадью 25 кв.м, расположенного по адресу: Томская область, Колпашевский район, с. Чажемто, ул. Дружбы, 9, кадастровый номер 70:08:0100035:153 площадью 2104 кв.м, категория земель: земли населённых пунктов, вид разрешённого использования: для эксплуатации и обслуживания жилого дома и ведения личного подсобного хозяйства;

23) часть земельного участка площадью 54 кв.м, расположенного по адресу: Томская область, Колпашевский район, с. Чажемто, ул. Ветеранов, 5, кадастровый номер 70:08:0100035:158 площадью 2505 кв.м, категория

земель: земли населённых пунктов, вид разрешённого использования: для эксплуатации и обслуживания жилого дома и ведения личного подсобного хозяйства;

24) часть земельного участка площадью 172 кв.м, расположенного по адресу: Томская область, Колпашевский район, с. Чажемто, ул. Гоголевская, 14, кадастровый номер 70:08:0100035:159 площадью 2446 кв.м, категория земель: земли населённых пунктов, вид разрешённого использования: для эксплуатации и обслуживания жилого дома и ведения личного подсобного хозяйства;

25) часть земельного участка площадью 103 кв.м, расположенного по адресу: Томская область, Колпашевский район, с. Чажемто, ул. Гоголёвская, 12, кадастровый номер 70:08:0100035:17 площадью 2681 кв.м, категория земель: земли населённых пунктов, вид разрешённого использования: для ведения личного подсобного хозяйства;

26) часть земельного участка площадью 44 кв.м, расположенного по адресу: Томская область, Колпашевский район, с. Чажемто, ул. Гоголёвская, 6, кадастровый номер 70:08:0100035:18 площадью 2970 кв.м, категория земель: земли населённых пунктов, вид разрешённого использования: для ведения личного подсобного хозяйства;

27) часть земельного участка площадью 59 кв.м, расположенного по адресу: Российская Федерация, Томская область, Колпашевский район, Чажемтовское сельское поселение, село Чажемто, улица Ветеранов, 20, кадастровый номер 70:08:0100035:19 площадью 2522 кв.м, категория земель: земли населённых пунктов, вид разрешённого использования: для ведения личного подсобного хозяйства;

28) часть земельного участка площадью 59 кв.м, расположенного по адресу: Томская область, Колпашевский район, с. Чажемто, ул. Ветеранов, 26-2, кадастровый номер 70:08:0100035:2 площадью 3615 кв.м, категория земель: земли населённых пунктов, вид разрешённого использования: для ведения личного подсобного хозяйства;

29) часть земельного участка площадью 80 кв.м, расположенного по адресу: Томская область, Колпашевский район, с. Чажемто, ул. Ветеранов, 17, кадастровый номер 70:08:0100035:20 площадью 2256 кв.м, категория земель: земли населённых пунктов, вид разрешённого использования: для ведения личного подсобного хозяйства;

30) часть земельного участка площадью 10 кв.м, расположенного по адресу: Томская область, Колпашевский район, с. Чажемто, ул. Фестивальная, 4/1, кадастровый номер 70:08:0100035:2105 площадью 78 кв.м, категория земель: земли населённых пунктов, вид разрешённого использования: для размещения газораспределительных сетей;

31) часть земельного участка площадью 10 кв.м, расположенного по адресу: Томская область, Колпашевский район, с. Чажемто, ул. Ленина, 25, кадастровый номер 70:08:0100035:22 площадью 1600 кв.м, категория земель:

земли населённых пунктов, вид разрешённого использования: для эксплуатации и обслуживания служебно-эксплуатационного блока;

32) часть земельного участка площадью 6 кв.м, расположенного по адресу: Томская область, Колпашевский район, с. Чажемто, ул. Ленина, 25, участок 2, кадастровый номер 70:08:0100035:2315 площадью 203 кв.м, категория земель: земли населённых пунктов, вид разрешённого использования: трубопроводный транспорт. Для размещения комплекса общежитий со встроенными нежилыми помещениями;

33) часть земельного участка площадью 16 кв.м, расположенного по адресу: Томская область, Колпашевский район, с. Чажемто, ул. Ленина, 25, участок 3, кадастровый номер 70:08:0100035:2316 площадью 163 кв.м, категория земель: земли населённых пунктов, вид разрешённого использования: трубопроводный транспорт. Для размещения комплекса общежитий со встроенными нежилыми помещениями;

34) часть земельного участка площадью 46 кв.м, расположенного по адресу: Томская область, Колпашевский район, с. Чажемто, ул. Ветеранов, сооружение 7, газопровод низкого давления ул. Ветеранов, кадастровый номер 70:08:0100035:2337 площадью 57 кв.м, категория земель: земли населённых пунктов, вид разрешённого использования: для эксплуатации линейных сооружений (газопровод);

35) часть земельного участка площадью 50 кв.м, расположенного по адресу: Томская область, Колпашевский район, с. Чажемто, ул. Сибирская, 19/1, кадастровый номер 70:08:0100035:2349 площадью 950 кв.м, категория земель: земли населённых пунктов, вид разрешённого использования: для ведения личного подсобного хозяйства;

36) часть земельного участка площадью 42 кв.м, расположенного по адресу: Томская область, Колпашевский район, с. Чажемто, ул. Ветеранов, 4, кадастровый номер 70:08:0100035:237 площадью 4633 кв.м, категория земель: земли населённых пунктов, вид разрешённого использования: личное подсобное хозяйство;

37) часть земельного участка площадью 34 кв.м, расположенного по адресу: Томская область, Колпашевский район, с. Чажемто, пер. Светлый, кадастровый номер 70:08:0100035:2395 площадью 2242 кв.м, категория земель: земли населённых пунктов, вид разрешённого использования: для размещения автомобильной дороги;

38) часть земельного участка площадью 42 кв.м, расположенного по адресу: Томская область, Колпашевский район, с. Чажемто, ул. Ветеранов, 6, кадастровый номер 70:08:0100035:24 площадью 1000 кв.м, категория земель: земли населённых пунктов, вид разрешённого использования: для ведения личного подсобного хозяйства;

39) часть земельного участка площадью 99 кв.м, расположенного по адресу: Томская область, Колпашевский район, с. Чажемто, ул. Радостная, кадастровый номер 70:08:0100035:2407 площадью 1000 кв.м, категория

земель: земли населённых пунктов, вид разрешённого использования: для размещения автомобильной дороги;

40) часть земельного участка площадью 35 кв.м, расположенного по адресу: Томская область, Колпашевский район, с. Чажемто, ул. Школьная, кадастровый номер 70:08:0100035:2411 площадью 4050 кв.м, категория земель: земли населённых пунктов, вид разрешённого использования: для размещения автомобильной дороги;

41) часть земельного участка площадью 138 кв.м, расположенного по адресу: Томская область, Колпашевский район, с. Чажемто, ул. Дружбы, кадастровый номер 70:08:0100035:2412 площадью 5394 кв.м, категория земель: земли населённых пунктов, вид разрешённого использования: для размещения автомобильной дороги;

42) часть земельного участка площадью 20 кв.м, расположенного по адресу: Томская область, Колпашевский район, с. Чажемто, ул. Газовиков, кадастровый номер 70:08:0100035:2418 площадью 1229 кв.м, категория земель: земли населённых пунктов, вид разрешённого использования: для размещения автомобильной дороги;

43) часть земельного участка площадью 78 кв.м, расположенного по адресу: Томская область, Колпашевский район, с. Чажемто, ул. Ветеранов, 11, кадастровый номер 70:08:0100035:243 площадью 2081 кв.м, категория земель: земли населённых пунктов, вид разрешённого использования: личное подсобное хозяйство;

44) часть земельного участка площадью 179 кв.м, расположенного по адресу: Томская область, Колпашевский район, с. Чажемто, ул. Молодежная, кадастровый номер 70:08:0100035:2467 площадью 14508 кв.м, категория земель: земли населённых пунктов, вид разрешённого использования: для размещения автомобильной дороги;

45) часть земельного участка площадью 48 кв.м, расположенного по адресу: Томская область, Колпашевский район, с. Чажемто ул. Сибирская, кадастровый номер 70:08:0100035:2473 площадью 9962 кв.м, категория земель: земли населённых пунктов, вид разрешённого использования: для размещения автомобильной дороги;

46) часть земельного участка площадью 82 кв.м, расположенного по адресу: Томская область, Колпашевский район, с. Чажемто ул. Фестивальная, кадастровый номер 70:08:0100035:2478 площадью 8014 кв.м, категория земель: земли населённых пунктов, вид разрешённого использования: для размещения автомобильной дороги;

47) часть земельного участка площадью 133 кв.м, расположенного по адресу: Российская Федерация, Томская область, Колпашевский район, Чажемтовское сельское поселение, с. Чажемто, ул. Гоголевская, кадастровый номер 70:08:0100035:2494 площадью 5161 кв.м, категория земель: земли населённых пунктов, вид разрешённого использования: для размещения автомобильной дороги;

48) часть земельного участка площадью 57 кв.м, расположенного по адресу: Томская область, Колпашевский район, с. Чажемто, ул. Молодежная, 43, кадастровый номер 70:08:0100035:2499 площадью 1000 кв.м, категория земель: земли населённых пунктов, вид разрешённого использования: для ведения личного подсобного хозяйства;

49) часть земельного участка площадью 43 кв.м, расположенного по адресу: Российская Федерация, Томская область, р-н Колпашевский, Чажемтовское сельское поселение, с. Чажемто, ул. Молодежная, 41/1, кадастровый номер 70:08:0100035:2511 площадью 826 кв.м, категория земель: земли населённых пунктов, вид разрешённого использования: для ведения личного подсобного хозяйства;

50) часть земельного участка площадью 66 кв.м, расположенного по адресу: Томская область, Колпашевский район, с. Чажемто, ул. Ветеранов, 18, кадастровый номер 70:08:0100035:253 площадью 2985 кв.м, категория земель: земли населённых пунктов, вид разрешённого использования: для ведения личного подсобного хозяйства;

51) часть земельного участка площадью 13 кв.м, расположенного по адресу: Российская Федерация, Томская область, Колпашевский район, Чажемтовское сельское поселение, с. Чажемто, ул. Гоголевская, 7, кадастровый номер 70:08:0100035:2535 площадью 4643 кв.м, категория земель: земли населённых пунктов, вид разрешённого использования: для ведения личного подсобного хозяйства;

52) часть земельного участка площадью 2 кв.м, расположенного по адресу: Российская Федерация, Томская область, Колпашевский муниципальный район, Чажемтовское сельское поселение, с. Чажемто, ул. Ветеранов, 7, кадастровый номер 70:08:0100035:2690 площадью 2239 кв.м, категория земель: земли населённых пунктов, вид разрешённого использования: ведение личного подсобного хозяйства;

53) часть земельного участка площадью 10 кв.м, расположенного по адресу: Российская Федерация, Томская область, Колпашевский муниципальный район, Чажемтовское сельское поселение, с. Чажемто, кадастровый номер 70:08:0100035:2694 площадью 11 кв.м, категория земель: земли населённых пунктов, вид разрешённого использования: трубопроводный транспорт;

54) часть земельного участка площадью 6 кв.м, расположенного по адресу: Российская Федерация, Томская область, Колпашевский муниципальный район, Чажемтовское сельское поселение, с. Чажемто, кадастровый номер 70:08:0100035:2695 площадью 9 кв.м, категория земель: земли населённых пунктов, вид разрешённого использования: трубопроводный транспорт;

55) часть земельного участка площадью 25 кв.м, расположенного по адресу: Российская Федерация, Томская область, Колпашевский муниципальный район, Чажемтовское сельское поселение, с. Чажемто,

кадастровый номер 70:08:0100035:2696 площадью 29 кв.м, категория земель: земли населённых пунктов, вид разрешённого использования: трубопроводный транспорт;

56) часть земельного участка площадью 77 кв.м, расположенного по адресу: Российская Федерация, Томская область, Колпашевский муниципальный район, Чажемтовское сельское поселение, с. Чажемто, ул. Спортивная, 4, кадастровый номер 70:08:0100035:2742 площадью 3653 кв.м, категория земель: земли населённых пунктов, вид разрешённого использования: для ведения личного подсобного хозяйства (приусадебный земельный участок);

57) часть земельного участка площадью 18 кв.м, расположенного по адресу: Российская Федерация, Томская область, Колпашевский муниципальный район, Чажемтовское сельское поселение, с. Чажемто, ул. Школьная, 1/2, кадастровый номер 70:08:0100035:2775 площадью 1295 кв.м, категория земель: земли населённых пунктов, вид разрешённого использования: блокированная жилая застройка;

58) часть земельного участка площадью 13 кв.м, расположенного по адресу: Российская Федерация, Томская область, Колпашевский муниципальный район, Чажемтовское сельское поселение, с. Чажемто, ул. Энергетиков, 2/2, кадастровый номер 70:08:0100035:2776 площадью 1342 кв.м, категория земель: земли населённых пунктов, вид разрешённого использования: блокированная жилая застройка;

59) часть земельного участка площадью 70 кв.м, расположенного по адресу: Российская Федерация, Томская область, Колпашевский муниципальный район, Чажемтовское сельское поселение, с. Чажемто, ул. Спортивная, земельный участок 6/2, кадастровый номер 70:08:0100035:2779 площадью 1732 кв.м, категория земель: земли населённых пунктов, вид разрешённого использования: блокированная жилая застройка;

60) часть земельного участка площадью 58 кв.м, расположенного по адресу: Российская Федерация, Томская область, Колпашевский муниципальный район, Чажемтовское сельское поселение, с. Чажемто, ул. Спортивная, земельный участок 6/1, кадастровый номер 70:08:0100035:2780 площадью 1629 кв.м, категория земель: земли населённых пунктов, вид разрешённого использования: блокированная жилая застройка;

61) часть земельного участка площадью 57 кв.м, расположенного по адресу: Томская область, Колпашевский район, с. Чажемто, ул. Газовиков, 3, кадастровый номер 70:08:0100035:282 площадью 978 кв.м, категория земель: земли населённых пунктов, вид разрешённого использования: для эксплуатации и обслуживания жилого дома и ведения личного подсобного хозяйства;

62) часть земельного участка площадью 75 кв.м, расположенного по адресу: Томская область, Колпашевский район, с. Чажемто, ул. Гоголёвская, 11, кадастровый номер 70:08:0100035:29 площадью 978 кв.м, категория

земель: земли населённых пунктов, вид разрешённого использования: для эксплуатации и обслуживания жилого дома;

63) часть земельного участка площадью 27 кв.м, расположенного по адресу: Томская область, Колпашевский район, с. Чажемто, ул. Сибирская, 28/2, кадастровый номер 70:08:0100035:3 площадью 1900 кв.м, категория земель: земли населённых пунктов, вид разрешённого использования: ведение личного подсобного хозяйства;

64) часть земельного участка площадью 72 кв.м, расположенного по адресу: Томская область, Колпашевский район, подстанция 110/10 кВ "Чажемто", кадастровый номер 70:08:0100035:30 площадью 9751 кв.м, категория земель: земли населённых пунктов, вид разрешённого использования: для эксплуатации и обслуживания подстанции 110/10 кВ "Чажемто";

65) часть земельного участка площадью 46 кв.м, расположенного по адресу: Томская область, Колпашевский район, с. Чажемто, пер. Таёжный, 3, кадастровый номер 70:08:0100035:32 площадью 5003 кв.м, категория земель: земли населённых пунктов, вид разрешённого использования: для эксплуатации и обслуживания жилого дома;

66) часть земельного участка площадью 15 кв.м, расположенного по адресу: Российская Федерация, Томская область, Колпашевский муниципальный район, Чажемтовское сельское поселение, с. Чажемто, ул. Дружбы, 1, участок 2, кадастровый номер 70:08:0100035:357 площадью 1224 кв.м, категория земель: земли населённых пунктов, вид разрешённого использования: блокированная жилая застройка;

67) часть земельного участка площадью 104 кв.м, расположенного по адресу: Томская область, Колпашевский район, с. Чажемто, ул. Молодёжная, 45, кадастровый номер 70:08:0100035:36 площадью 5003 кв.м, категория земель: земли населённых пунктов, вид разрешённого использования: для ведения личного подсобного хозяйства;

68) часть земельного участка площадью 29 кв.м, расположенного по адресу: Томская область, Колпашевский район, с. Чажемто, ул. Дружбы, 3, кадастровый номер 70:08:0100035:360 площадью 5003 кв.м, категория земель: земли населённых пунктов, вид разрешённого использования: личное подсобное хозяйство;

69) часть земельного участка площадью 5 кв.м, расположенного по адресу: Томская область, Колпашевский район, с. Чажемто, ул. Молодёжная, 36, кадастровый номер 70:08:0100035:38 площадью 5003 кв.м, категория земель: земли населённых пунктов, вид разрешённого использования: для ведения личного подсобного хозяйства;

70) часть земельного участка площадью 29 кв.м, расположенного по адресу: Томская область, Колпашевский район, с. Чажемто, ул. Сибирская, 28/1, кадастровый номер 70:08:0100035:4 площадью 1900 кв.м, категория земель: земли населённых пунктов, вид разрешённого использования: для

ведения личного подсобного хозяйства;

71) часть земельного участка площадью 82 кв.м, расположенного по адресу: Российская Федерация, Томская область, Колпашевский муниципальный район, Чажемтовское сельское поселение, с. Чажемто, ул. Спортивная, 14, кадастровый номер 70:08:0100035:41 площадью 2614 кв.м, категория земель: земли населённых пунктов, вид разрешённого использования: для ведения личного подсобного хозяйства (приусадебный земельный участок);

72) часть земельного участка площадью 59 кв.м, расположенного по адресу: Томская область, Колпашевский район, с. Чажемто, ул. Гоголевская, 8, кадастровый номер 70:08:0100035:43 площадью 2753.3 кв.м, категория земель: земли населённых пунктов, вид разрешённого использования: для эксплуатации и обслуживания жилого дома;

73) часть земельного участка площадью 71 кв.м, расположенного по адресу: Томская область, Колпашевский район, с. Чажемто, ул. Молодёжная, 46, кадастровый номер 70:08:0100035:52 площадью 3009 кв.м, категория земель: земли населённых пунктов, вид разрешённого использования: для ведения личного подсобного хозяйства;

74) часть земельного участка площадью 45 кв.м, расположенного по адресу: Томская область, Колпашевский район, с. Чажемто, ул. Ветеранов, 21, кадастровый номер 70:08:0100035:53 площадью 1893 кв.м, категория земель: земли населённых пунктов, вид разрешённого использования: эксплуатации и обслуживания жилого дома;

75) часть земельного участка площадью 24 кв.м, расположенного по адресу: Томская область, Колпашевский район, с. Чажемто, ул. Ветеранов, 28, кадастровый номер 70:08:0100035:54 площадью 3037 кв.м, категория земель: земли населённых пунктов, вид разрешённого использования: для эксплуатации и обслуживания жилого дома;

76) часть земельного участка площадью 30 кв.м, расположенного по адресу: Томская область, Колпашевский район, с. Чажемто, ул. Радостная, 8, кадастровый номер 70:08:0100035:55 площадью 943 кв.м, категория земель: земли населённых пунктов, вид разрешённого использования: ведение личного подсобного хозяйства;

77) часть земельного участка площадью 136 кв.м, расположенного по адресу: Томская область, Колпашевский район, с. Чажемто, ул. Ветеранов, 23, кадастровый номер 70:08:0100035:57 площадью 943 кв.м, категория земель: земли населённых пунктов, вид разрешённого использования: для ведения личного подсобного хозяйства;

78) часть земельного участка площадью 83 кв.м, расположенного по адресу: Томская область, Колпашевский район, с. Чажемто, ул. Радостная, 1, кадастровый номер 70:08:0100035:574 площадью 730 кв.м, категория земель: земли населённых пунктов, вид разрешённого использования: личное подсобное хозяйство;

79) часть земельного участка площадью 109 кв.м, расположенного по адресу: Российская Федерация, Томская область, Колпашевский муниципальный район, Чажемтовское сельское поселение, с. Чажемто, ул. Радостная, 3, кадастровый номер 70:08:0100035:577 площадью 728 кв.м, категория земель: земли населённых пунктов, вид разрешённого использования: для ведения личного подсобного хозяйства (приусадебный земельный участок);

80) часть земельного участка площадью 28 кв.м, расположенного по адресу: Томская область, Колпашевский район, с. Чажемто, ул. Радостная, 4, кадастровый номер 70:08:0100035:578 площадью 613 кв.м, категория земель: земли населённых пунктов, вид разрешённого использования: для ведения личного подсобного хозяйства;

81) часть земельного участка площадью 94 кв.м, расположенного по адресу: Томская область, Колпашевский район, с. Чажемто, ул. Сибирская, 2, кадастровый номер 70:08:0100035:583 площадью 3819 кв.м, категория земель: земли населённых пунктов, вид разрешённого использования: для эксплуатации и обслуживания многоквартирного жилого дома;

82) часть земельного участка площадью 45 кв.м, расположенного по адресу: Томская область, Колпашевский район, с. Чажемто, ул. Сибирская, 6, кадастровый номер 70:08:0100035:593 площадью 3061 кв.м, категория земель: земли населённых пунктов, вид разрешённого использования: ведение личного подсобного хозяйства;

83) часть земельного участка площадью 43 кв.м, расположенного по адресу: Томская область, Колпашевский район, с. Чажемто, ул. Сибирская, 13, кадастровый номер 70:08:0100035:606 площадью 2480 кв.м, категория земель: земли населённых пунктов, вид разрешённого использования: для эксплуатации и обслуживания жилого многоквартирного одноэтажного дома;

84) часть земельного участка площадью 152 кв.м, расположенного по адресу: Томская область, Колпашевский район, с. Чажемто, ул. Сибирская, 2/1, кадастровый номер 70:08:0100035:633 площадью 6797 кв.м, категория земель: земли населённых пунктов, вид разрешённого использования: для эксплуатации и обслуживания жилого многоквартирного одноэтажного дома;

85) часть земельного участка площадью 56 кв.м, расположенного по адресу: Томская область, Колпашевский район, с. Чажемто, ул. Фестивальная, 2, стр. 1, кадастровый номер 70:08:0100035:664 площадью 2000 кв.м, категория земель: земли населённых пунктов, вид разрешённого использования: для ведения личного подсобного хозяйства;

86) часть земельного участка площадью 22 кв.м, расположенного по адресу: Томская область, Колпашевский район, с. Чажемто, ул. Фестивальная, 10, кадастровый номер 70:08:0100035:673 площадью 4671 кв.м, категория земель: земли населённых пунктов, вид разрешённого использования: личное подсобное хозяйство;

87) часть земельного участка площадью 46 кв.м, расположенного по

адресу: Томская область, Колпашевский район, с. Чажемто, ул. Школьная, 2, кадастровый номер 70:08:0100035:679 площадью 3380 кв.м, категория земель: земли населённых пунктов, вид разрешённого использования: для эксплуатации и обслуживания многоквартирного жилого дома;

88) часть земельного участка площадью 76 кв.м, расположенного по адресу: Томская область, Колпашевский район, с. Чажемто, ул. Спортивная, 16, кадастровый номер 70:08:0100035:68 площадью 2025 кв.м, категория земель: земли населённых пунктов, вид разрешённого использования: для ведения индивидуального жилищного строительства;

89) часть земельного участка площадью 56 кв.м, расположенного по адресу: Томская область, Колпашевский район, с. Чажемто, ул. Гоголевская, 1, кадастровый номер 70:08:0100035:74 площадью 4543 кв.м, категория земель: земли населённых пунктов, вид разрешённого использования: для эксплуатации и обслуживания многоквартирного жилого дома;

90) часть земельного участка площадью 42 кв.м, расположенного по адресу: Томская область, Колпашевский район, с. Чажемто, ул. Сибирская, 32-1, кадастровый номер 70:08:0100035:745 площадью 3804 кв.м, категория земель: земли населённых пунктов, вид разрешённого использования: для эксплуатации и обслуживания жилого дома;

91) часть земельного участка площадью 46 кв.м, расположенного по адресу: Томская область, Колпашевский район, с. Чажемто, ул. Фестивальная, 8, кадастровый номер 70:08:0100035:758 площадью 3804 кв.м, категория земель: земли населённых пунктов, вид разрешённого использования: ведение личного подсобного хозяйства;

92) часть земельного участка площадью 18 кв.м, расположенного по адресу: Томская область, Колпашевский район, с. Чажемто, ул Сибирская, 23, кадастровый номер 70:08:0100035:76 площадью 1000 кв.м, категория земель: земли населённых пунктов, вид разрешённого использования: для ведения личного подсобного хозяйства;

93) часть земельного участка площадью 15 кв.м, расположенного по адресу: Томская область, Колпашевский район, с. Чажемто, ул Сибирская, 23, кадастровый номер 70:08:0100035:77 площадью 2022 кв.м, категория земель: земли населённых пунктов, вид разрешённого использования: ведение личного подсобного хозяйства;

94) часть земельного участка площадью 46 кв.м, расположенного по адресу: Томская область, Колпашевский район, с. Чажемто, ул Сибирская, 21, кадастровый номер 70:08:0100035:78 площадью 2867 кв.м, категория земель: земли населённых пунктов, вид разрешённого использования: для эксплуатации и обслуживания жилого дома;

95) часть земельного участка площадью 36 кв.м, расположенного по адресу: Томская область, Колпашевский район, с. Чажемто, ул. Школьная, 5, кадастровый номер 70:08:0100035:824 площадью 4370 кв.м, категория земель: земли населённых пунктов, вид разрешённого использования: для

ведения личного подсобного хозяйства;

96) часть земельного участка площадью 19 кв.м, расположенного по адресу: Томская область, Колпашевский район, с. Чажемто, ул. Гоголёвская, 1/1, кадастровый номер 70:08:0100035:825 площадью 2000 кв.м, категория земель: земли населённых пунктов, вид разрешённого использования: для индивидуального жилищного строительства;

97) часть земельного участка площадью 23 кв.м, расположенного по адресу: Томская область, Колпашевский район, с. Чажемто, ул. Радостная, 7, кадастровый номер 70:08:0100035:827 площадью 2000 кв.м, категория земель: земли населённых пунктов, вид разрешённого использования: для ведения индивидуального жилищного строительства;

98) часть земельного участка площадью 100 кв.м, расположенного по адресу: Томская область, Колпашевский район, с. Чажемто, ул. Ленина, 27, кадастровый номер 70:08:0100035:828 площадью 4848 кв.м, категория земель: земли населённых пунктов, вид разрешённого использования: ведение личного подсобного хозяйства;

99) часть земельного участка площадью 32 кв.м, расположенного по адресу: Томская область, Колпашевский район, с. Чажемто, ул. Спортивная, 18, кадастровый номер 70:08:0100035:829 площадью 2546 кв.м, категория земель: земли населённых пунктов, вид разрешённого использования: ведение личного подсобного хозяйства;

100) часть земельного участка площадью 6 кв.м, расположенного по адресу: Томская область, Колпашевский район, с. Чажемто, ул. Молодёжная, 37, кадастровый номер 70:08:0100035:830 площадью 2500 кв.м, категория земель: земли населённых пунктов, вид разрешённого использования: для ведения индивидуального жилищного строительства;

101) часть земельного участка площадью 39 кв.м, расположенного по адресу: Томская область, Колпашевский район, с. Чажемто, ул. Спортивная, 2, кадастровый номер 70:08:0100035:835 площадью 4260 кв.м, категория земель: земли населённых пунктов, вид разрешённого использования: ведение личного подсобного хозяйства;

102) часть земельного участка площадью 9 кв.м, расположенного по адресу: Томская область, Колпашевский район, с. Чажемто, ул. Ветеранов, 25, кадастровый номер 70:08:0100035:836 площадью 1560 кв.м, категория земель: земли населённых пунктов, вид разрешённого использования: ведение личного подсобного хозяйства;

103) часть земельного участка площадью 55 кв.м, расположенного по адресу: Томская область, Колпашевский район, с. Чажемто, ул. Спортивная, 12, кадастровый номер 70:08:0100035:840 площадью 1950 кв.м, категория земель: земли населённых пунктов, вид разрешённого использования: для строительства жилого дома;

104) часть земельного участка площадью 128 кв.м, расположенного по адресу: Томская область, Колпашевский район, с. Чажемто, пер. Светлый, 1,

кадастровый номер 70:08:0100035:842 площадью 2673 кв.м, категория земель: земли населённых пунктов, вид разрешённого использования: ведение личного подсобного хозяйства;

105) часть земельного участка площадью 128 кв.м, расположенного по адресу: Томская область, Колпашевский район, с. Чажемто, ул. Гоголевская, 16, кадастровый номер 70:08:0100035:85 площадью 2122 кв.м, категория земель: земли населённых пунктов, вид разрешённого использования: для ведения личного подсобного хозяйства;

106) часть земельного участка площадью 18 кв.м, расположенного по адресу: Томская область, Колпашевский район, с. Чажемто, ул. Фестивальная, 7, кадастровый номер 70:08:0100035:855 площадью 2179 кв.м, категория земель: земли населённых пунктов, вид разрешённого использования: ведение личного подсобного хозяйства;

107) часть земельного участка площадью 45 кв.м, расположенного по адресу: Томская область, Колпашевский район, с. Чажемто, ул. Гоголевская, 5, кадастровый номер 70:08:0100035:86 площадью 5988 кв.м, категория земель: земли населённых пунктов, вид разрешённого использования: для эксплуатации и обслуживания жилого многоквартирного одноэтажного дома;

108) часть земельного участка площадью 95 кв.м, расположенного по адресу: Томская область, Колпашевский район, с. Чажемто, пер. Таёжный, 1, кадастровый номер 70:08:0100035:87 площадью 3629 кв.м, категория земель: земли населённых пунктов, вид разрешённого использования: для строительства двухквартирного жилого дома;

109) часть земельного участка площадью 40 кв.м, расположенного по адресу: Томская область, Колпашевский район, с. Чажемто, ул. Ветеранов, 22, кадастровый номер 70:08:0100035:89 площадью 3090 кв.м, категория земель: земли населённых пунктов, вид разрешённого использования: для эксплуатации и обслуживания жилого дома;

110) часть земельного участка площадью 94 кв.м, расположенного по адресу: Томская область, Колпашевский район, с. Чажемто, ул. Ветеранов, 26, кадастровый номер 70:08:0100035:91 площадью 2597 кв.м, категория земель: земли населённых пунктов, вид разрешённого использования: для эксплуатации и обслуживания жилого дома;

111) часть земельного участка площадью 48 кв.м, расположенного по адресу: Томская область, Колпашевский район, с. Чажемто, ул. Ветеранов, 24, кадастровый номер 70:08:0100035:923 площадью 3031 кв.м, категория земель: земли населённых пунктов, вид разрешённого использования: для ведения личного подсобного хозяйства;

112) часть земельного участка площадью 96 кв.м, расположенного по адресу: Томская область, Колпашевский район, с. Чажемто, ул. Молодёжная, 41, кадастровый номер 70:08:0100035:93 площадью 3255 кв.м, категория земель: земли населённых пунктов, вид разрешённого использования: для эксплуатации и обслуживания жилого дома;

113) часть земельного участка площадью 44 кв.м, расположенного по адресу: Томская область, Колпашевский район, с. Чажемто, ул. Сибирская, 32/1, кадастровый номер 70:08:0100035:935 площадью 1001 кв.м, категория земель: земли населённых пунктов, вид разрешённого использования: для ведения личного подсобного хозяйства;

114) часть земельного участка площадью 1 кв.м, расположенного по адресу: Томская область, Колпашевский район, с. Чажемто, ул. Молодёжная, 38, кадастровый номер 70:08:0100035:94 площадью 4300 кв.м, категория земель: земли населённых пунктов, вид разрешённого использования: для эксплуатации и обслуживания жилого дома;

115) часть земельного участка площадью 39 кв.м, расположенного по адресу: Томская область, Колпашевский район, с. Чажемто, ул. Сибирская, 27, кадастровый номер 70:08:0100035:948 площадью 2965 кв.м, категория земель: земли населённых пунктов, вид разрешённого использования: для эксплуатации и обслуживания многоквартирного жилого дома;

116) часть земельного участка площадью 44 кв.м, расположенного по адресу: Томская область, Колпашевский район, с. Чажемто, пер. Светлый, 4, кадастровый номер 70:08:0100035:95 площадью 5402 кв.м, категория земель: земли населённых пунктов, вид разрешённого использования: для эксплуатации и обслуживания жилого дома и ведения личного подсобного хозяйства;

117)) часть земельного участка площадью 6 кв.м, расположенного по адресу: Томская область, Колпашевский район, с. Чажемто, ул. Молодёжная, 49, кадастровый номер 70:08:0100035:96 площадью 1737 кв.м, категория земель: земли населённых пунктов, вид разрешённого использования: для эксплуатации и обслуживания жилого дома и ведения личного подсобного хозяйства;

118) часть земельного участка площадью 35 кв.м, расположенного по адресу: Томская область, Колпашевский район, с. Чажемто, ул. Гоголевская, 13, кадастровый номер 70:08:0100035:965 площадью 3215 кв.м, категория земель: земли населённых пунктов, вид разрешённого использования: для эксплуатации и обслуживания многоквартирного жилого дома;

119) часть земельного участка площадью 33 кв.м, расположенного по адресу: Томская область, Колпашевский район, с. Чажемто, ул. Ленина, 29/1, кадастровый номер 70:08:0100035:971 площадью 1684 кв.м, категория земель: земли населённых пунктов, вид разрешённого использования: для ведения личного подсобного хозяйства;

120) часть земельного участка площадью 204 кв.м, расположенного по адресу: Томская область, Колпашевский район, с. Чажемто, ул. Ленина, 25, участок 1, кадастровый номер 70:08:0100035:977 площадью 6630 кв.м, категория земель: земли населённых пунктов, вид разрешённого использования: Трубопроводный транспорт. Для размещения комплекса общежитий со встроенными нежилыми помещениями;

121) часть земельного участка площадью 31 кв.м, расположенного по адресу: Томская область, Колпашевский район, с. Чажемто, ул. Дружбы, 7, кадастровый номер 70:08:0100035:992 площадью 1859 кв.м, категория земель: земли населённых пунктов, вид разрешённого использования: для эксплуатации и обслуживания многоквартирного жилого дома;

122) часть земельного участка площадью 235 кв.м, расположенного по адресу: Российская Федерация, Томская область, Колпашевский район, с. Чажемто, ул. Ветеранов, кадастровый номер 70:08:0000000:54 площадью 7945 кв.м, категория земель: земли населённых пунктов, вид разрешённого использования: для размещения автомобильной дороги;

123) земли кадастрового квартала 70:08:0100035 площадью 10166 кв.м.

2. Установить срок публичного сервитута – 49 лет.

3. Срок, в течение которого использование земельного участка (его части) и (или) расположенного на нем объекта недвижимого имущества в соответствии с их разрешенным использованием будет невозможно или существенно затруднено в связи с осуществлением сервитута (при наличии такого срока): 3 дня.

4. Установить, что расчёт и внесение платы за публичный сервитут в отношении частей земель и земельных участков, находящихся в государственной или муниципальной собственности, осуществляется в соответствии со статьёй 39.46 Земельного Кодекса Российской Федерации согласно приложениям № 1 и № 2 к настоящему постановлению.

5. Оплата производится ООО «Газпром газораспределение Томск» единовременным платежом не позднее 6 месяцев со дня принятия настоящего постановления.

6. Установить график проведения работ при осуществлении деятельности, для обеспечения которой устанавливается публичный сервитут, в отношении частей земель или земельных участков, находящихся в государственной или муниципальной собственности и не предоставленных гражданам или юридическим лицам: при предотвращении и устранении аварийных ситуаций - 3 дня (проведение работ по дегазации участка газопровода – 1 день; проведение ремонтных работ – 1 день; заполнение газопровода газом, восстановление газоснабжения потребителям – 1 день).

7. ООО «Газпром газораспределение Томск» привести земельные участки, указанные в пункте 1 настоящего постановления, в состояние, пригодное для их использования в соответствии с видом разрешённого использования, в срок не позднее чем три месяца после завершения эксплуатации инженерного сооружения.

8. Утвердить границы публичного сервитута в соответствии со схемой расположения границ публичного сервитута (приложение № 1) и описанием местоположения границ.

9. Отделу муниципального хозяйства Администрации Колпашевского района (Кияница Н.Г.) в течение пяти рабочих дней со дня принятия

настоящего постановления:

1) направить ООО «Газпром газораспределение Томск» сведения о лицах, в отношении которых устанавливается публичный сервитут; сведения о лицах, подавших заявления об учёте их прав (обременений прав) на земельные участки, способах связи с ними; копии документов, подтверждающих права указанных лиц на земельные участки;

2) направить копию постановления об установлении публичного сервитута в Управление Росреестра по Томской области.

11. Организационному отделу Администрации Колпашевского района (Бардакова Т.Б.) в течение пяти рабочих дней со дня принятия настоящего постановления:

1) направить в адрес ООО «Газпром газораспределение Томск» копию настоящего постановления;

2) разместить настоящее постановление на официальном сайте органов местного самоуправления муниципального образования «Колпашевский район».

Глава района

Н.Г.Кияница
5 10 50

А.Б.Агеев



СХЕМА РАСПОЛОЖЕНИЯ ГРАНИЦ ПУБЛИЧНОГО СЕРВИТУТА НА КАДАСТРОВОМ ПЛАНЕ ТЕРРИТОРИИ



Приложение №1 к ходатайству
Утверждено постановлением
Администрации Колпашевского района
№ 184 от 25.03.2023

Обзорная схема







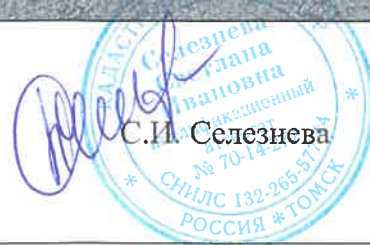

70:08-4.15
с. Чажемто Чажемтовского
сельского поселения Колпашевского
района Томской области

Используемые условные знаки и обозначения:

Масштаб: 1:5000

Кадастровый инженер



-  проектная граница публичного сервитута
-  ось подземной части газопровода
-  ось надземной части газопровода
-  установленные границы административно-территориальных образований
-  граница и кадастровый номер земельного участка, в отношении которого испрашивается публичный сервитут

- 1 характерная точка проектной границы публичного сервитута
- 70:08:0100035:1307 кадастровый номер сооружения
- 70:08:0100035 граница и номер кадастрового квартала

Дата 12.12.2022

Лист 1 Листов 26

СХЕМА РАСПОЛОЖЕНИЯ ГРАНИЦ ПУБЛИЧНОГО СЕРВИТУТА НА КАДАСТРОВОМ ПЛАНЕ ТЕРРИТОРИИ

Приложение №1 к ходатайству
 Утверждено постановлением
 Администрации Колпашевского района
 № _____ от _____

Выносной лист 1



Используемые условные знаки и обозначения:

Масштаб: 1:700

Кадастровый инженер

С.П. Селезнева
 С.П. Селезнева
 кадастровый инженер
 квалификационный
 аттестат
 № 70-14-277
 СНИЛС 132-265-577-44
 РОССИЯ *ТОМСК

- проектная граница публичного сервитута
- ось подземной части газопровода
- ось наземной части газопровода
- 70:08:0100035 граница и номер кадастрового квартала
- 70:08:0100035:32 граница и кадастровый номер земельного участка, в отношении которого испрашивается публичный сервитут

- 1 характерная точка проектной границы публичного сервитута
- 70:08:0100035:1307 кадастровый номер сооружения

Дата 12.12.2022

Лист 2 Листов 26

СХЕМА РАСПОЛОЖЕНИЯ ГРАНИЦ ПУБЛИЧНОГО СЕРВИТУТА НА КАДАСТРОВОМ ПЛАНЕ ТЕРРИТОРИИ

Приложение №1 к ходатайству
 Утверждено постановлением
 Администрации Колпашевского района
 № _____ от _____

Выносной лист 2



Используемые условные знаки и обозначения:

Масштаб: 1:700

Кадастровый инженер
 С.И. Селезнева

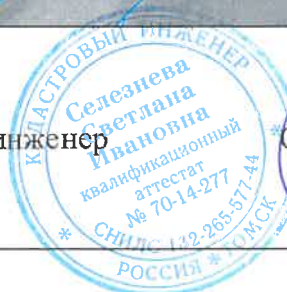

- проектная граница публичного сервитута
- ось подземной части газопровода
- ось надземной части газопровода
- 70:08:0100035 граница и номер кадастрового квартала
- 70:08:0100035:32 граница и кадастровый номер земельного участка, в отношении которого испрашивается публичный сервитут

- 1 характерная точка проектной границы публичного сервитута
- 70:08:0100035:1307 кадастровый номер сооружения

Дата 12.12.2022

Лист 3 Листов 26

СХЕМА РАСПОЛОЖЕНИЯ ГРАНИЦ ПУБЛИЧНОГО СЕРВИТУТА НА КАДАСТРОВОМ ПЛАНЕ ТЕРРИТОРИИ

Приложение №1 к ходатайству
 Утверждено постановлением
 Администрации Колпашевского района
 № _____ от _____

Выносной лист 3



Используемые условные знаки и обозначения:

Масштаб: 1:700

Кадастровый инженер



Дата 12.12.2022

- проектная граница публичного сервитута
- ось подземной части газопровода
- ось наземной части газопровода
- 70:08:0100035 граница и номер кадастрового квартала
- 70:08:0100035:32 граница и кадастровый номер земельного участка, в отношении которого испрашивается публичный сервитут

- 1 характерная точка проектной границы публичного сервитута
- 70:08:0100035:1307 кадастровый номер сооружения

Лист 4 Листов 26

СХЕМА РАСПОЛОЖЕНИЯ ГРАНИЦ ПУБЛИЧНОГО СЕРВИТУТА НА КАДАСТРОВОМ ПЛАНЕ ТЕРРИТОРИИ

Приложение №1 к ходатайству
 Утверждено постановлением
 Администрации Колпашевского района
 № _____ от _____

Выносной лист 4



Используемые условные знаки и обозначения:

Масштаб: 1:700

- проектная граница публичного сервитута
- ось подземной части газопровода
- ось надземной части газопровода
- 70:08:0100035 граница и номер кадастрового квартала
- 70:08:0100035:32 граница и кадастровый номер земельного участка, в отношении которого испрашивается публичный сервитут
- 1 характерная точка проектной границы публичного сервитута
- 70:08:0100035:1307 кадастровый номер сооружения

Кадастровый инженер



Дата 12.12.2022

Лист 5 Листов 26

СХЕМА РАСПОЛОЖЕНИЯ ГРАНИЦ ПУБЛИЧНОГО СЕРВИТУТА НА КАДАСТРОВОМ ПЛАНЕ ТЕРРИТОРИИ

Приложение №1 к ходатайству
 Утверждено постановлением
 Администрации Колпашевского района
 № _____ от _____

Выносной лист 5



Используемые условные знаки и обозначения:

Масштаб: 1:700

- проектная граница публичного сервитута
- ось подземной части газопровода
- ось надземной части газопровода
- 70:08:0100035 граница и номер кадастрового квартала
- 70:08:0100035:32 граница и кадастровый номер земельного участка, в отношении которого испрашивается публичный сервитут
- 1 характерная точка проектной границы публичного сервитута
- 70:08:0100035:1307 кадастровый номер сооружения

Кадастровый инженер



Дата 12.12.2022

Лист 6 Листов 26

СХЕМА РАСПОЛОЖЕНИЯ ГРАНИЦ ПУБЛИЧНОГО СЕРВИТУТА НА КАДАСТРОВЫХ ПЛАНАХ ТЕРРИТОРИИ

Приложение №1 к ходатайству
 Утверждено постановлением
 Администрации Колпашевского района
 № _____ от _____

Выносной лист 6

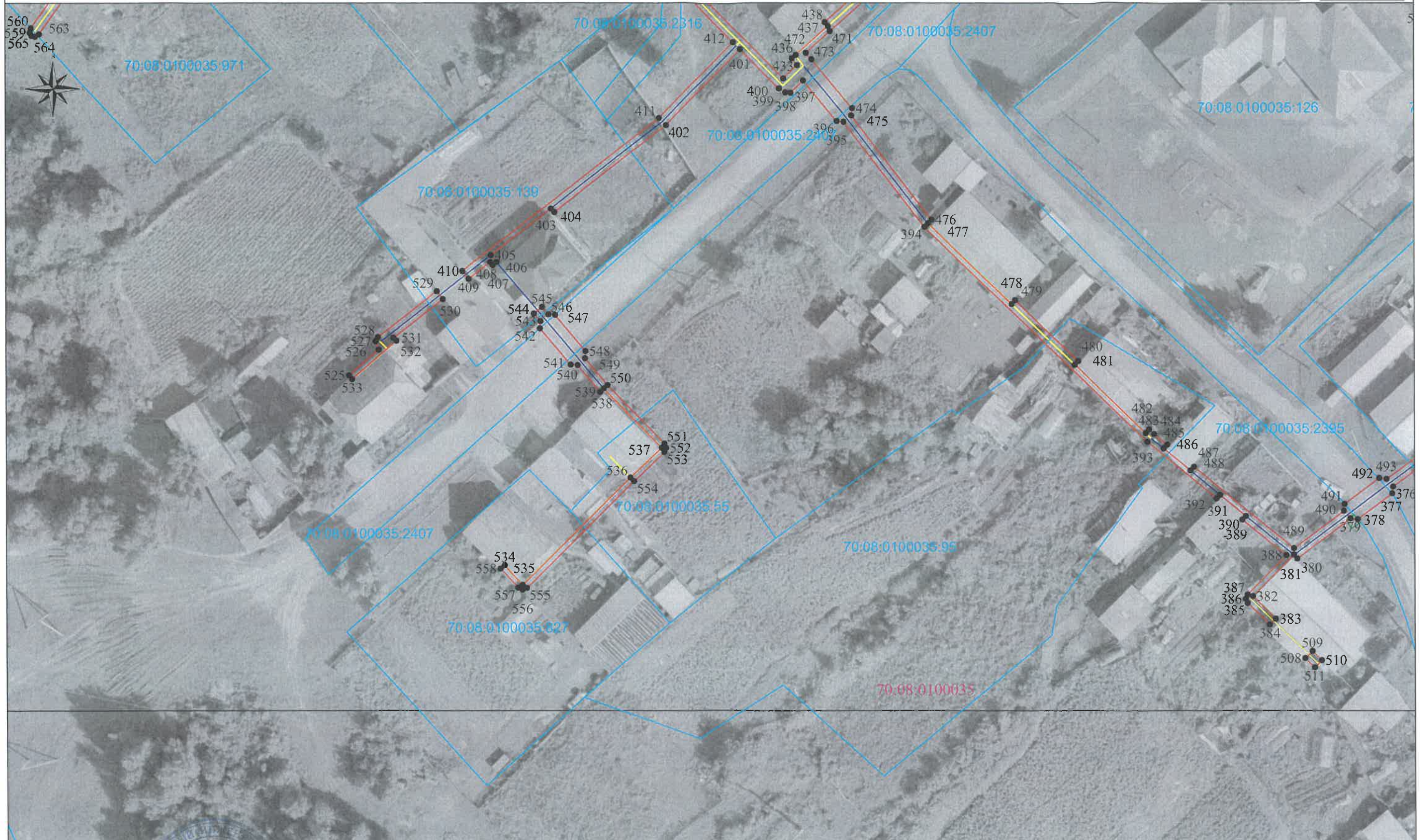

Используемые условные знаки и обозначения:

Масштаб: 1:700

Кадастровый инженер С.И. Селезнева



- проектная граница публичного сервитута
- ось подземной части газопровода
- ось надземной части газопровода
- 70:08:0100035 граница и номер кадастрового квартала
- 70:08:0100035:32 граница и кадастровый номер земельного участка, в отношении которого испрашивается публичный сервитут
- 1 характерная точка проектной границы публичного сервитута
- 70:08:0100035:1307 кадастровый номер сооружения

Дата 12.12.2022

Лист 7 Листов 26



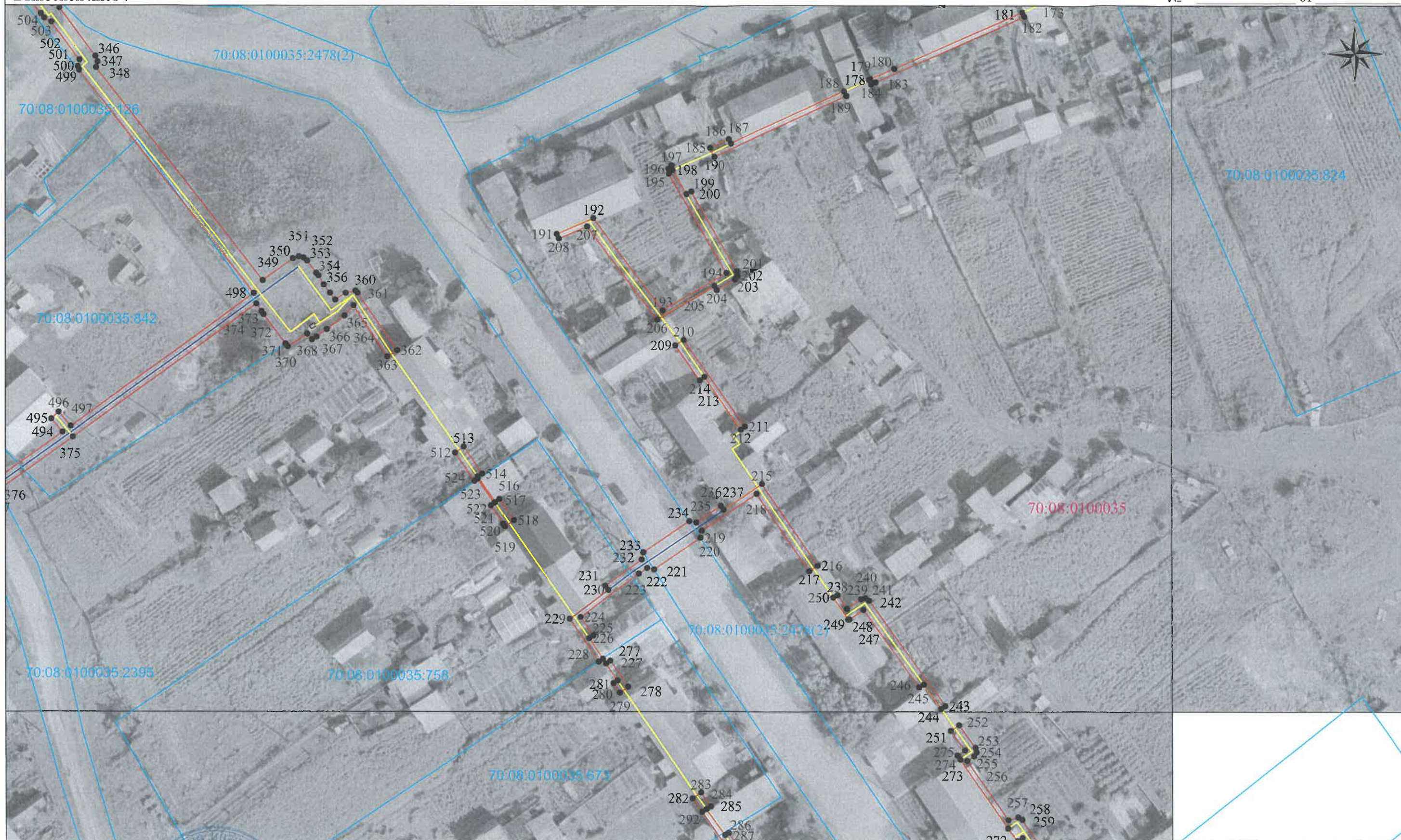

СХЕМА РАСПОЛОЖЕНИЯ ГРАНИЦ ПУБЛИЧНОГО СЕРВИТУТА НА КАДАСТРОВОМ ПЛАНЕ ТЕРРИТОРИИ

Приложение №1 к ходатайству
Утверждено постановлением
Администрации Колпашевского района
№ _____ от _____

Выносной лист 7



Используемые условные знаки и обозначения:

-  проектная граница публичного сервитута
-  ось подземной части газопровода
-  ось надземной части газопровода
-  граница и номер кадастрового квартала
-  граница и кадастровый номер земельного участка, в отношении которого испрашивается публичный сервитут

-  •1 характерная точка проектной границы публичного сервитута
- 70:08:0100035:1307 кадастровый номер сооружения

Масштаб: 1:700

Кадастровый инженер С.И. Селезнева

Дата 12.12.2022



Лист 8 Листов 26

СХЕМА РАСПОЛОЖЕНИЯ ГРАНИЦ ПУБЛИЧНОГО СЕРВИТУТА НА КАДАСТРОВОМ ПЛАНЕ ТЕРРИТОРИИ

Выносной лист 8

Приложение №1 к ходатайству
Утверждено постановлением
Администрации Колпашевского района
№ от



Используемые условные знаки и обозначения:

Масштаб: 1:700

Кадастровый инженер

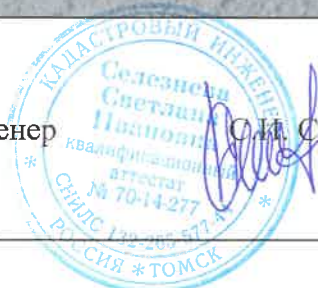

С.И. Селезнева

- проектная граница публичного сервитута
- ось подземной части газопровода
- ось надземной части газопровода
- 70:08:0100035 граница и номер кадастрового квартала
- 70:08:0100035:32 граница и кадастровый номер земельного участка, в отношении которого испрашивается публичный сервитут

- 1 характерная точка проектной границы публичного сервитута
- 70:08:0100035:1307 кадастровый номер сооружения

Дата 12.12.2022

Лист 9 Листов 26

СХЕМА РАСПОЛОЖЕНИЯ ГРАНИЦ ПУБЛИЧНОГО СЕРВИТУТА НА КАДАСТРОВОМ ПЛАНЕ ТЕРРИТОРИИ

Приложение №1 к ходатайству
 Утверждено постановлением
 Администрации Колпашевского района
 № _____ от _____

Выносной лист 9

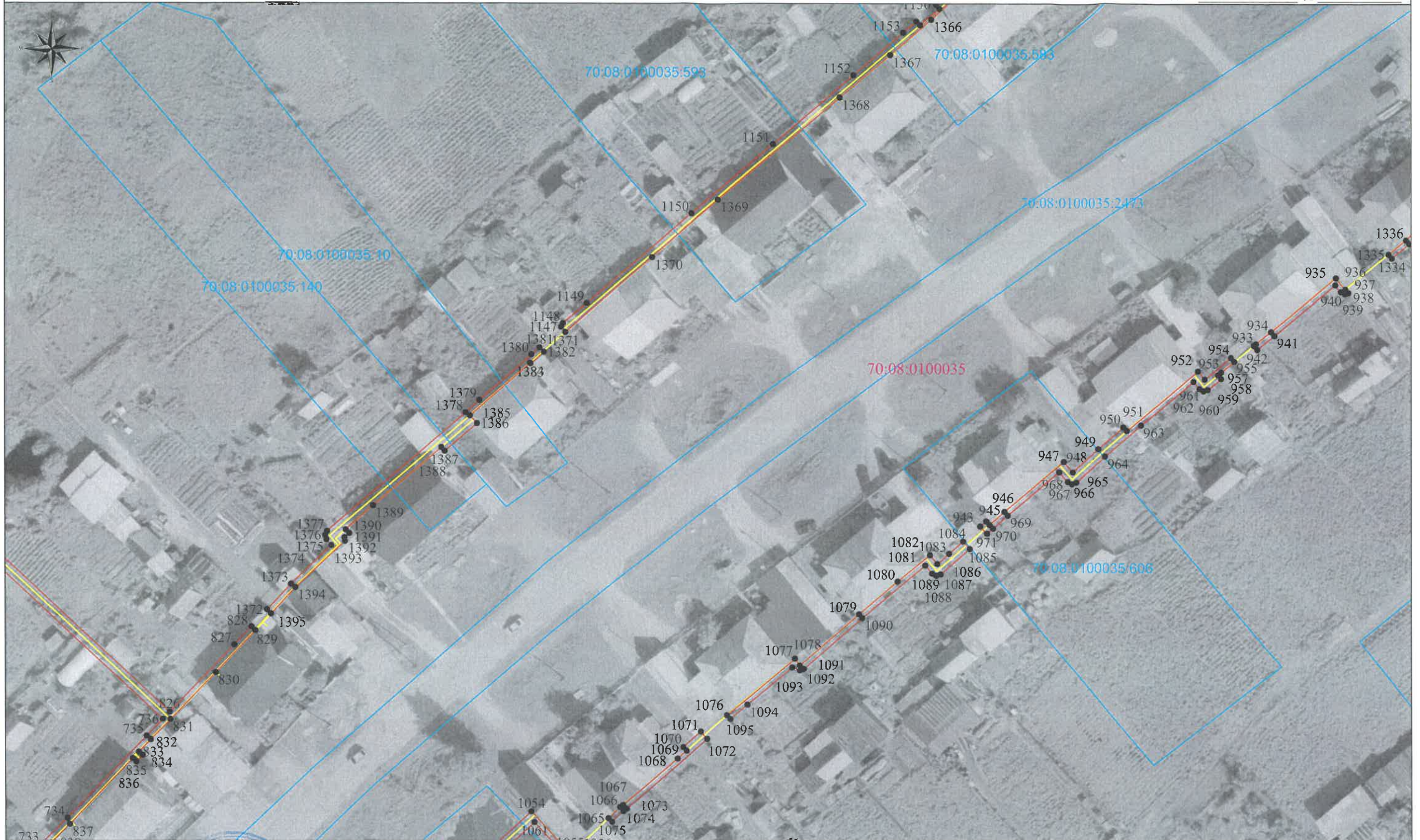

Используемые условные знаки и обозначения:





Масштаб: 1:700

Кадастровый инженер



И.И. Селезнева

Дата 12.12.2022

-  проектная граница публичного сервитута
-  ось подземной части газопровода
-  ось надземной части газопровода
-  граница и номер кадастрового квартала 70:08:0100035
-  граница и кадастровый номер земельного участка, в отношении которого испрашивается публичный сервитут 70:08:0100035:32

- 1 характерная точка проектной границы публичного сервитута
- 70:08:0100035:1307 кадастровый номер сооружения

СХЕМА РАСПОЛОЖЕНИЯ ГРАНИЦ ПУБЛИЧНОГО СЕРВИТУТА НА КАДАСТРОВОМ ПЛАНЕ ТЕРРИТОРИИ

Приложение №1 к ходатайству
 Утверждено постановлением
 Администрации Колпашевского района
 № _____ от _____

Выносной лист 10

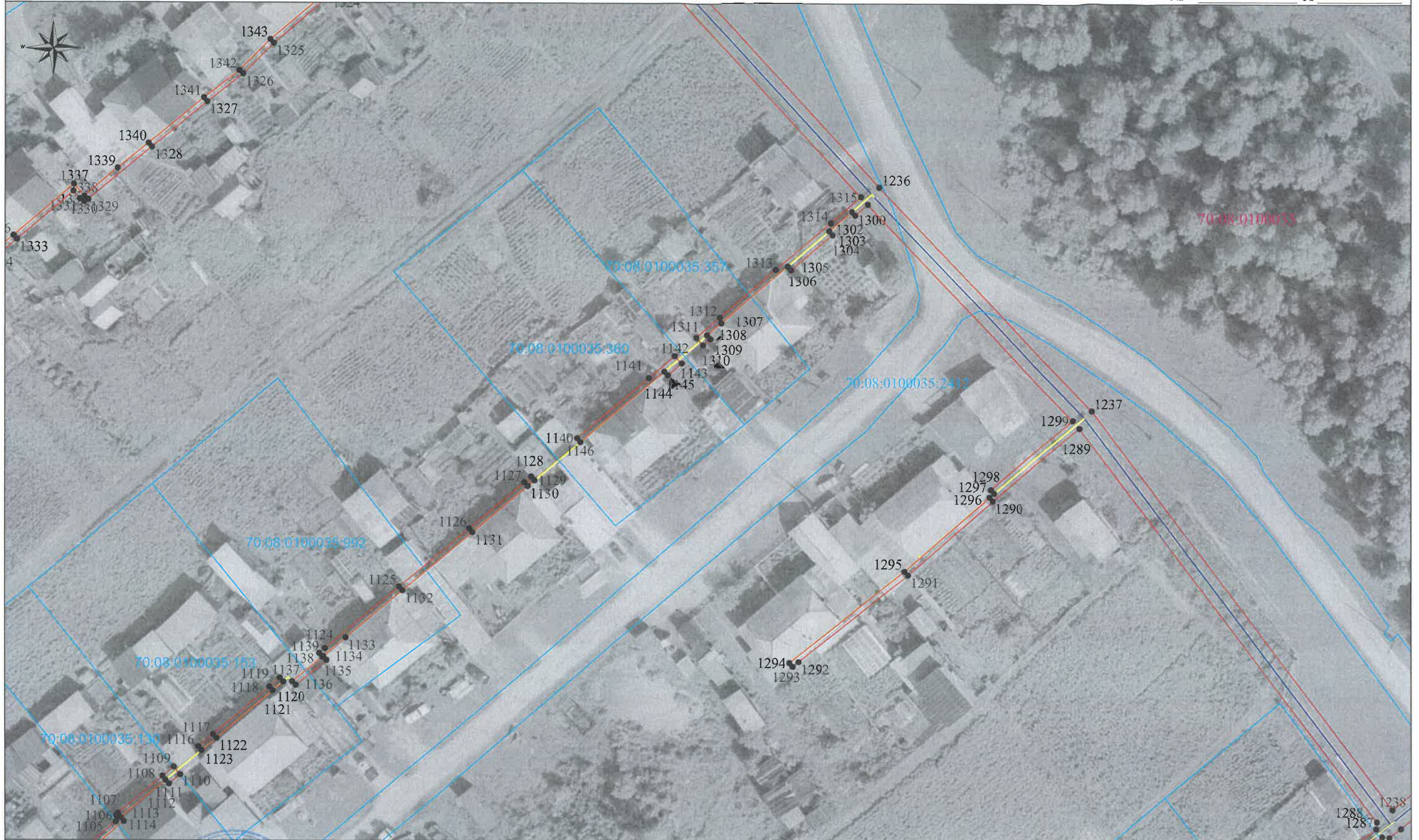

Используемые условные знаки и обозначения:

Масштаб: 1:700

Кадастровый инженер



С.И. Селезнева

- проектная граница публичного сервитута
- ось подземной части газопровода
- ось надземной части газопровода
- 70:08:0100035 граница и номер кадастрового квартала
- 70:08:0100035:32 граница и кадастровый номер земельного участка, в отношении которого испрашивается публичный сервитут

- 1 характерная точка проектной границы публичного сервитута
- 70:08:0100035:1307 кадастровый номер сооружения

Дата 12.12.2022

Лист 11 Листов 26

СХЕМА РАСПОЛОЖЕНИЯ ГРАНИЦ ПУБЛИЧНОГО СЕРВИТУТА НА КАДАСТРОВОМ ПЛАНЕ ТЕРРИТОРИИ

Выносной лист 11

Приложение №1 к ходатайству
Утверждено постановлением
Администрации Колпашевского района
№ _____ от _____



Используемые условные знаки и обозначения:

Масштаб: 1:700

Кадастровый инженер



С.И. Селезнева

- проектная граница публичного сервитута
- ось подземной части газопровода
- ось надземной части газопровода
- граница и номер кадастрового квартала
- граница и кадастровый номер земельного участка, в отношении которого испрашивается публичный сервитут

- 1 характерная точка проектной границы публичного сервитута
- 70:08:0100035:1307 кадастровый номер сооружения

Дата 12.12.2022

Лист 12 Листов 26

СХЕМА РАСПОЛОЖЕНИЯ ГРАНИЦ ПУБЛИЧНОГО СЕРВИТУТА НА КАДАСТРОВОМ ПЛАНЕ ТЕРРИТОРИИ

Приложение №1 к ходатайству
Утверждено постановлением
Администрации Колпашевского района
№ _____ от _____

Выносной лист 12



Используемые условные знаки и обозначения:

Масштаб: 1:700

Кадастровый инженер



С.И. Селезнева

- проектная граница публичного сервитута
- ось подземной части газопровода
- ось надземной части газопровода
- 70:08:0100035 граница и номер кадастрового квартала
- 70:08:0100035:32 граница и кадастровый номер земельного участка, в отношении которого испрашивается публичный сервитут

- 1 характерная точка проектной границы публичного сервитута
- 70:08:0100035:1307 кадастровый номер сооружения

Дата 12.12.2022

Лист 13 Листов 26

СХЕМА РАСПОЛОЖЕНИЯ ГРАНИЦ ПУБЛИЧНОГО СЕРВИТУТА НА КАДАСТРОВОМ ПЛАНЕ ТЕРРИТОРИИ

Приложение №1 к ходатайству
Утверждено постановлением
Администрации Колпашевского района
№ _____ от _____

Выносной лист 13

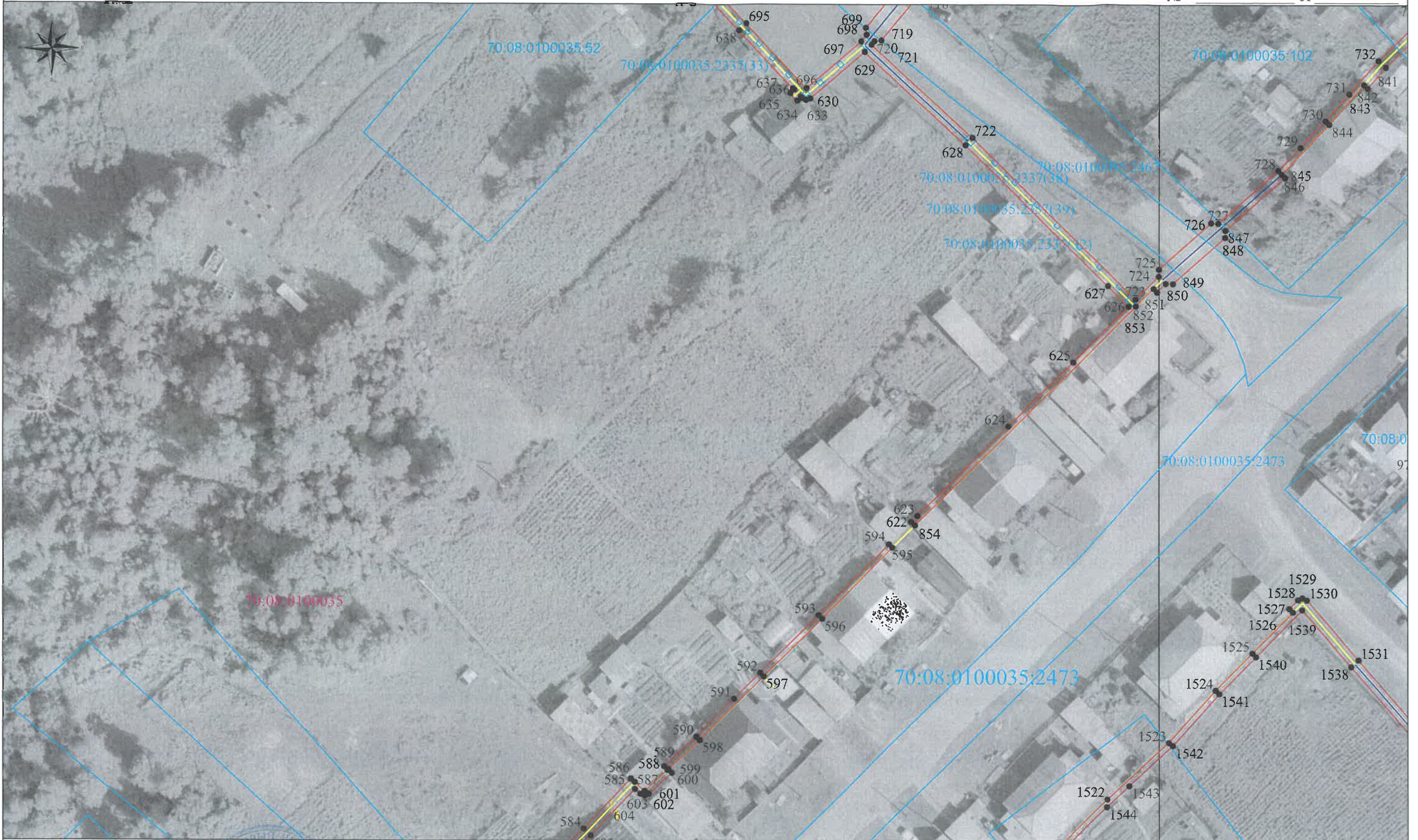

Используемые условные знаки и обозначения:

Масштаб: 1:700

- проектная граница публичного сервитута
- ось подземной части газопровода
- ось надземной части газопровода
- 70:08:0100035 граница и номер кадастрового квартала
- 70:08:0100035:32 граница и кадастровый номер земельного участка, в отношении которого испрашивается публичный сервитут

- 1 характерная точка проектной границы публичного сервитута
- 70:08:0100035:1307 кадастровый номер сооружения

Кадастровый инженер

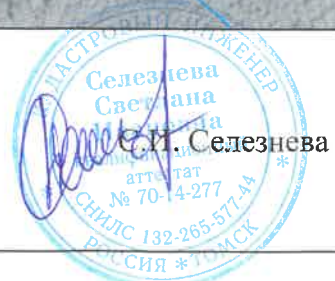

С.И. Селезнева

Дата 12.12.2022

Лист 14 Листов 26

СХЕМА РАСПОЛОЖЕНИЯ ГРАНИЦ ПУБЛИЧНОГО СЕРВИТУТА НА КАДАСТРОВОМ ПЛАНЕ ТЕРРИТОРИИ

Приложение №1 к ходатайству
 Утверждено постановлением
 Администрации Колпашевского района
 № _____ от _____

Выносной лист 14

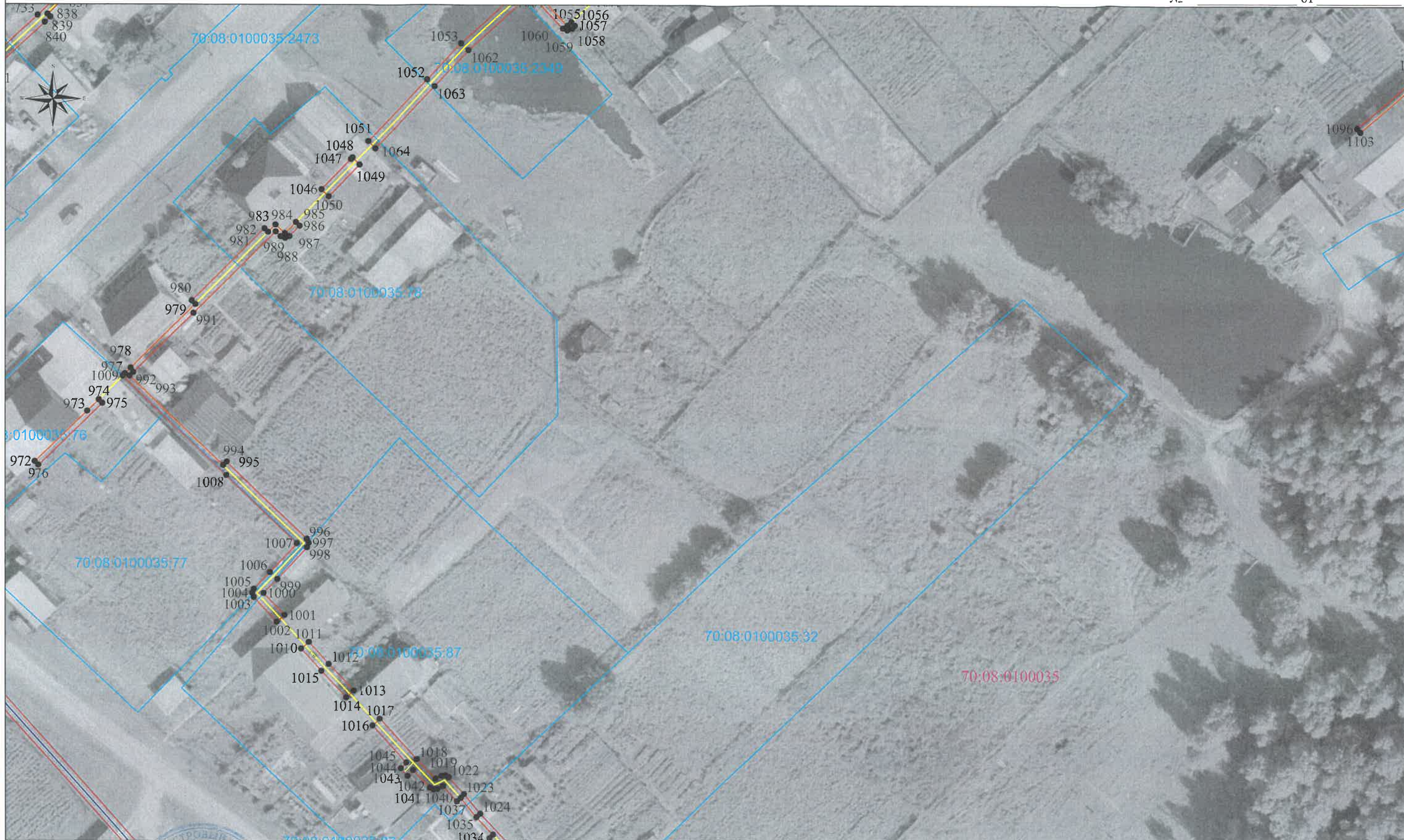

Используемые условные знаки и обозначения:

Масштаб: 1:700

Кадастровый инженер *С.А. Селезнева*

- проектная граница публичного сервитута
- ось подземной части газопровода
- ось надземной части газопровода
- 70:08:0100035 граница и номер кадастрового квартала
- 70:08:0100035:32 граница и кадастровый номер земельного участка, в отношении которого испрашивается публичный сервитут

- 1 характерная точка проектной границы публичного сервитута
- 70:08:0100035:1307 кадастровый номер сооружения

Дата 12.12.2022

Лист 15 Листов 26

СХЕМА РАСПОЛОЖЕНИЯ ГРАНИЦ ПУБЛИЧНОГО СЕРВИТУТА НА КАДАСТРОВОМ ПЛАНЕ ТЕРРИТОРИИ

Приложение №1 к ходатайству
 Утверждено постановлением
 Администрации Колпашевского района
 № _____ от _____

Выносной лист 15



Используемые условные знаки и обозначения:

Масштаб: 1:700

- проектная граница публичного сервитута
- ось подземной части газопровода
- ось надземной части газопровода
- 70:08:0100035:1307 граница и номер кадастрового квартала
- 70:08:0100035:32 граница и кадастровый номер земельного участка, в отношении которого испрашивается публичный сервитут
- 1 характеристическая точка проектной границы публичного сервитута
- 70:08:0100035:1307 кадастровый номер сооружения

Кадастровый инженер



Дата 12.12.2022

СХЕМА РАСПОЛОЖЕНИЯ ГРАНИЦ ПУБЛИЧНОГО СЕРВИТУТА НА КАДАСТРОВОМ ПЛАНЕ ТЕРРИТОРИИ

Приложение №1 к ходатайству
 Утверждено постановлением
 Администрации Колпашевского района
 № _____ от _____

Выносной лист 16

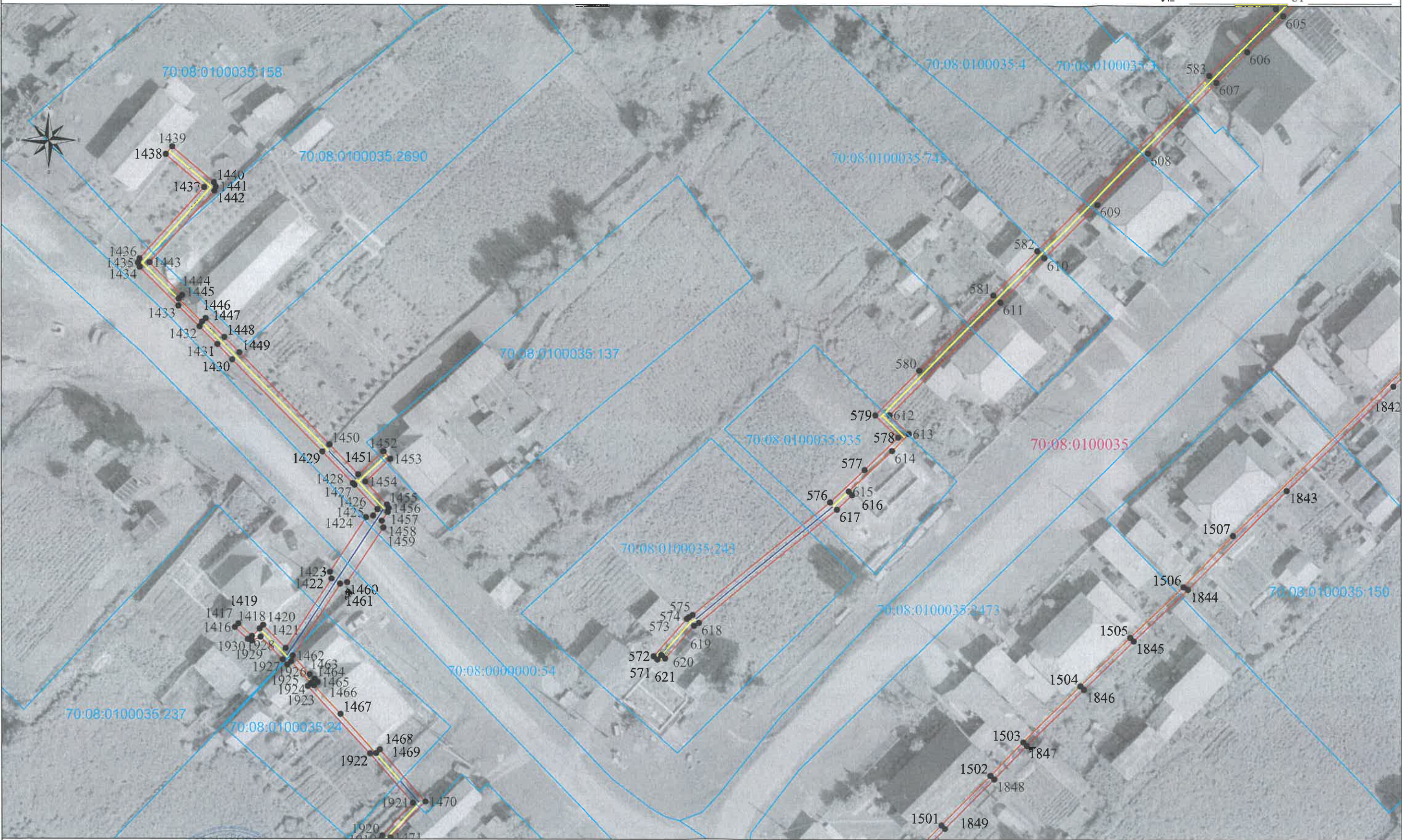

Используемые условные знаки и обозначения:

Масштаб: 1:700

Кадастровый инженер С.И. Селезнева

- проектная граница публичного сервитута
- ось подземной части газопровода
- ось надземной части газопровода
- 70:08:0100035 граница и номер кадастрового квартала
- 70:08:0100035:32 граница и кадастровый номер земельного участка, в отношении которого испрашивается публичный сервитут

- 1 характерная точка проектной границы публичного сервитута
- 70:08:0100035:1307 кадастровый номер сооружения

Дата 12.12.2022



СХЕМА РАСПОЛОЖЕНИЯ ГРАНИЦ ПУБЛИЧНОГО СЕРВИТУТА НА КАДАСТРОВОМ ПЛАНЕ ТЕРРИТОРИИ

Выносной лист 17

Приложение №1 к ходатайству
Утверждено постановлением
Администрации Колпашевского района
№ _____ от _____

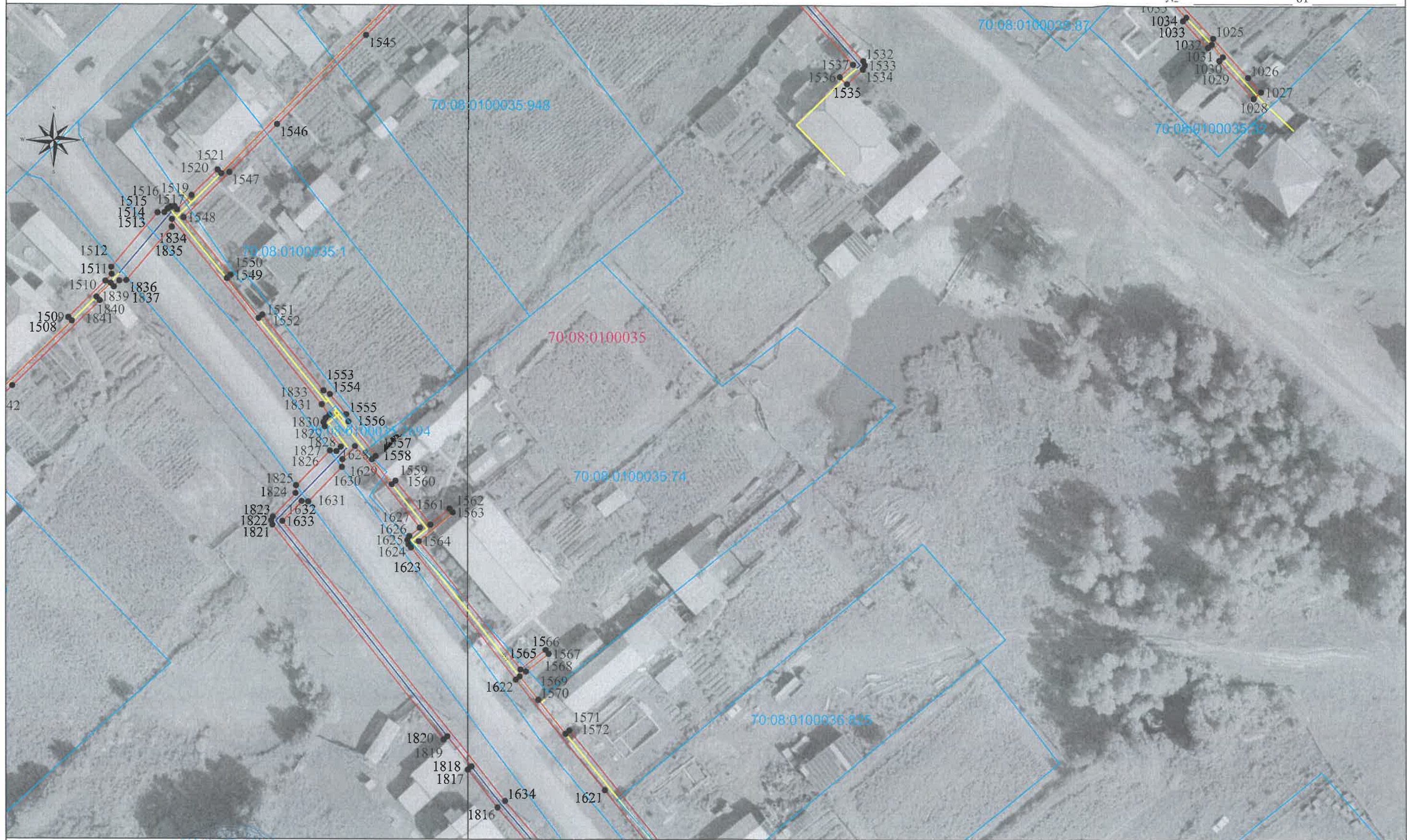

Используемые условные знаки и обозначения:

Масштаб: 1:700

Кадастровый инженер *Селезнева И.А.* И.А. Селезнева

- проектная граница публичного сервитута
- ось подземной части газопровода
- ось надземной части газопровода
- 70:08:0100035 граница и номер кадастрового квартала
- 70:08:0100035:32 граница и кадастровый номер земельного участка, в отношении которого испрашивается публичный сервитут

- 1 характерная точка проектной границы публичного сервитута
- 70:08:0100035:1307 кадастровый номер сооружения

Дата 12.12.2022



СХЕМА РАСПОЛОЖЕНИЯ ГРАНИЦ ПУБЛИЧНОГО СЕРВИТУТА НА КАДАСТРОВОМ ПЛАНЕ ТЕРРИТОРИИ

Приложение №1 к ходатайству
 Утверждено постановлением
 Администрации Колпашевского района
 № _____ от _____

Выносной лист 18



Используемые условные знаки и обозначения:

- проектная граница публичного сервитута
- ось подземной части газопровода
- ось надземной части газопровода
- 70:08:0100035 граница и номер кадастрового квартала
- 70:08:0100035:32 граница и кадастровый номер земельного участка, в отношении которого испрашивается публичный сервитут
- 1 характеристическая точка проектной границы публичного сервитута
- 70:08:0100035:1307 кадастровый номер сооружения

Масштаб: 1:700

Кадастровый инженер
 С.И. Селезнева
 Дата 12.12.2022

СХЕМА РАСПОЛОЖЕНИЯ ГРАНИЦ ПУБЛИЧНОГО СЕРВИТУТА НА КАДАСТРОВОМ ПЛАНЕ ТЕРРИТОРИИ

Приложение №1 к ходатайству
 Утверждено постановлением
 Администрации Колпашевского района
 № _____ от _____

Выносной лист 19



Используемые условные знаки и обозначения:

Масштаб: 1:700

Кадастровый инженер С.И. Селезнева

- проектная граница публичного сервитута
- ось подземной части газопровода
- ось надземной части газопровода
- 70:08:0100035 граница и номер кадастрового квартала
- 70:08:0100035:32 граница и кадастровый номер земельного участка, в отношении которого испрашивается публичный сервитут

- 1 характерная точка проектной границы публичного сервитута
- 70:08:0100035:1307 кадастровый номер сооружения

Дата 12.12.2022



Лист 20 Листов 26

СХЕМА РАСПОЛОЖЕНИЯ ГРАНИЦ ПУБЛИЧНОГО СЕРВИТУТА НА КАДАСТРОВОМ ПЛАНЕ ТЕРРИТОРИИ

Выносной лист 20

Приложение №1 к ходатайству
Утверждено постановлением
Администрации Колпашевского района
№ _____ от _____



Используемые условные знаки и обозначения:

Масштаб: 1:700

Кадастровый инженер



Селезнева Светлана Ивановна С.И. Селезнева

- проектная граница публичного сервитута
- ось подземной части газопровода
- ось надземной части газопровода
- установленные границы административно-территориальных образований
- 70:08:0100035:32 граница и кадастровый номер земельного участка, в отношении которого испрашивается публичный сервитут

- 1 характерная точка проектной границы публичного сервитута
- 70:08:0100035:1307 кадастровый номер сооружения
- 70:08:0100035 граница и номер кадастрового квартала

Дата 12.12.2022

Лист 21 Листов 26

СХЕМА РАСПОЛОЖЕНИЯ ГРАНИЦ ПУБЛИЧНОГО СЕРВИТУТА НА КАДАСТРОВЫХ ПЛАНАХ ТЕРРИТОРИИ

Приложение №1 к ходатайству
Утверждено постановлением
Администрации Колпашевского района
№ _____ от _____

Выносной лист 21



Используемые условные знаки и обозначения:

Масштаб: 1:700

Кадастровый инженер



И.И. Селезнева

- проектная граница публичного сервитута
- ось подземной части газопровода
- ось надземной части газопровода
- граница и номер кадастрового квартала
- граница и кадастровый номер земельного участка, в отношении которого испрашивается публичный сервитут

- 1 характеристическая точка проектной границы публичного сервитута
- 70:08:0100035:1307 кадастровый номер сооружения

Дата 12.12.2022

Лист 22 Листов 26

СХЕМА РАСПОЛОЖЕНИЯ ГРАНИЦ ПУБЛИЧНОГО СЕРВИТУТА НА КАДАСТРОВОМ ПЛАНЕ ТЕРРИТОРИИ

Приложение №1 к ходатайству
Утверждено постановлением
Администрации Колпашевского района
№ _____ от _____

Ведомость координат (система координат МСК-70, зона 4)

1923	524514,15	4194692,01
1924	524514,73	4194692,65
1925	524519,14	4194688,73
1926	524518,46	4194687,97
1927	524519,47	4194687,06
1928	524524,00	4194682,66
1929	524523,21	4194680,93
1930	524523,53	4194680,11
1416	524525,94	4194677,51

Перечень частей земельных участков (земель), входящих в границы публичного сервитута

Части земельных участков (земель), входящие в границы публичного сервитута для эксплуатации сооружения трубопроводного транспорта, расположенного по адресу Томская область, Колпашевский район, с. Чажемто, ул. Ветеранов, 34, к. 12, кадастровый номер 70:08:0100035:1307		
№ пп	Кадастровый номер земельного участка/Кадастровый квартал	Площадь части земельного участка с налагаемыми ограничениями (обременениями)/ Площадь, занимаемая кадастровым кварталом, кв.м
1	ЕЗ 70:08:0100047:2059	4
2	ЕЗ 70:08:0100035:820	1
3	70:08:0100035:1	31
4	70:08:0100035:10	30
5	70:08:0100035:101	68
6	70:08:0100035:102	74
7	70:08:0100035:109	10
8	70:08:0100035:11	18
9	70:08:0100035:110	81
10	70:08:0100035:113	11
11	70:08:0100035:115	27
12	70:08:0100035:126	1
13	70:08:0100035:130	19
14	70:08:0100035:132	54
15	70:08:0100035:137	2
16	70:08:0100035:139	75
17	70:08:0100035:14	51
18	70:08:0100035:140	33
19	70:08:0100035:145	74
20	70:08:0100035:147	69
21	70:08:0100035:150	47
22	70:08:0100035:153	25
23	70:08:0100035:158	54
24	70:08:0100035:159	172
25	70:08:0100035:17	103
26	70:08:0100035:18	44
27	70:08:0100035:19	82
28	70:08:0100035:2	59
29	70:08:0100035:20	80
30	70:08:0100035:2105	10
31	70:08:0100035:22	10
32	70:08:0100035:2315	6
33	70:08:0100035:2316	16
34	70:08:0100035:2337	46
35	70:08:0100035:2349	50
36	70:08:0100035:237	42
37	70:08:0100035:2395	34
38	70:08:0100035:24	42
39	70:08:0100035:2407	99

40	70:08:0100035:2411	35
41	70:08:0100035:2412	138
42	70:08:0100035:2418	20
43	70:08:0100035:243	78
44	70:08:0100035:2467	179
45	70:08:0100035:2473	48
46	70:08:0100035:2478	82
47	70:08:0100035:2494	133
48	70:08:0100035:2499	57
49	70:08:0100035:2511	43
50	70:08:0100035:253	66
51	70:08:0100035:2535	13
52	70:08:0100035:2690	2
53	70:08:0100035:2694	10
54	70:08:0100035:2695	6
55	70:08:0100035:2696	25
56	70:08:0100035:2742	77
57	70:08:0100035:2775	18
58	70:08:0100035:2776	13
59	70:08:0100035:2779	70
60	70:08:0100035:2780	58
61	70:08:0100035:282	57
62	70:08:0100035:29	75
63	70:08:0100035:3	27
64	70:08:0100035:30	72
65	70:08:0100035:32	46
66	70:08:0100035:357	15
67	70:08:0100035:36	104
68	70:08:0100035:360	29
69	70:08:0100035:38	5
70	70:08:0100035:4	29
71	70:08:0100035:41	82
72	70:08:0100035:43	59
73	70:08:0100035:52	71
74	70:08:0100035:53	45
75	70:08:0100035:54	24
76	70:08:0100035:55	30
77	70:08:0100035:57	136
78	70:08:0100035:574	83
79	70:08:0100035:577	109
80	70:08:0100035:578	28
81	70:08:0100035:583	94
82	70:08:0100035:593	45
83	70:08:0100035:606	43
84	70:08:0100035:633	152
85	70:08:0100035:664	56
86	70:08:0100035:673	22

87	70:08:0100035:679	46
88	70:08:0100035:68	76
89	70:08:0100035:74	56
90	70:08:0100035:745	42
91	70:08:0100035:758	46
92	70:08:0100035:76	18
93	70:08:0100035:77	15
94	70:08:0100035:78	46
95	70:08:0100035:824	36
96	70:08:0100035:825	19
97	70:08:0100035:827	23
98	70:08:0100035:828	100
99	70:08:0100035:829	32
100	70:08:0100035:830	6
101	70:08:0100035:835	39
102	70:08:0100035:836	9
103	70:08:0100035:840	55
104	70:08:0100035:842	128
105	70:08:0100035:85	128
106	70:08:0100035:855	18
107	70:08:0100035:86	45
108	70:08:0100035:87	95
109	70:08:0100035:89	40
110	70:08:0100035:91	94
111	70:08:0100035:923	48
112	70:08:0100035:93	96
113	70:08:0100035:935	44
114	70:08:0100035:94	1
115	70:08:0100035:948	39
116	70:08:0100035:95	44
117	70:08:0100035:96	6
118	70:08:0100035:965	35
119	70:08:0100035:971	33
120	70:08:0100035:977	204
121	70:08:0100035:992	31
122	70:08:0000000:54	235
123	70:08:0100035	10166

Кадастровый инженер С.И. Селезнева

Дата 12.12.2022

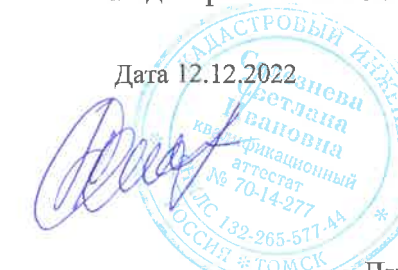

Приложение № 2 к постановлению
Администрации Колпашевского района
от 03.03.2023 № 184

Расчёт и порядок внесения платы за публичный сервитут в отношении частей
земельных участков, находящихся в собственности муниципального
образования «Чажемтовское сельское поселение»

№№ п/п	Наименование	
1.	Кадастровый номер земельного участка	70:08:0100035:2395
2.	Площадь земельного участка, кв.м.	2242
3.	Площадь части земельного участка, кв.м.	34
4.	Кадастровая стоимость, руб.	151626,46
5.	Процент от кадастровой стоимости земельного участка, %	0,1
6.	Сумма за 12 месяцев, руб.	2,30
7.	Сумма за 49 лет, руб.	112,7

№№ п/п	Наименование	
1.	Кадастровый номер земельного участка	70:08:0100035:2407
2.	Площадь земельного участка, кв.м.	2132
3.	Площадь части земельного участка, кв.м.	99
4.	Кадастровая стоимость, руб.	144187,16
5.	Процент от кадастровой стоимости земельного участка, %	0,1
6.	Сумма за 12 месяцев, руб.	6,70
7.	Сумма за 49 лет, руб.	328,30

№№ п/п	Наименование	
1.	Кадастровый номер земельного участка	70:08:0100035:2411
2.	Площадь земельного участка, кв.м.	4050
3.	Площадь части земельного участка, кв.м.	35
4.	Кадастровая стоимость, руб.	273901,50
5.	Процент от кадастровой стоимости земельного участка, %	0,1
6.	Сумма за 12 месяцев, руб.	2,37
7.	Сумма за 49 лет, руб.	116,13

№№ п/п	Наименование	
1.	Кадастровый номер земельного участка	70:08:0100035:2412
2.	Площадь земельного участка, кв.м.	5394
3.	Площадь части земельного участка, кв.м.	138
4.	Кадастровая стоимость, руб.	364796,22
5.	Процент от кадастровой стоимости земельного участка, %	0,1
6.	Сумма за 12 месяцев, руб.	9,33
7.	Сумма за 49 лет, руб.	457,17

№№ п/п	Наименование	
1.	Кадастровый номер земельного участка	70:08:0100035:2418
2.	Площадь земельного участка, кв.м.	1229
3.	Площадь части земельного участка, кв.м.	20
4.	Кадастровая стоимость, руб.	83117,27

5.	Процент от кадастровой стоимости земельного участка, %	0,1
6.	Сумма за 12 месяцев, руб.	1,35
7.	Сумма за 49 лет, руб.	66,15

№№ п/п	Наименование	
1.	Кадастровый номер земельного участка	70:08:0100035:2467
2.	Площадь земельного участка, кв.м.	14508
3.	Площадь части земельного участка, кв.м.	179
4.	Кадастровая стоимость, руб.	981176,04
5.	Процент от кадастровой стоимости земельного участка, %	0,1
6.	Сумма за 12 месяцев, руб.	12,11
7.	Сумма за 49 лет, руб.	593,39

№№ п/п	Наименование	
1.	Кадастровый номер земельного участка	70:08:0100035:2473
2.	Площадь земельного участка, кв.м.	9962
3.	Площадь части земельного участка, кв.м.	48
4.	Кадастровая стоимость, руб.	673730,06
5.	Процент от кадастровой стоимости земельного участка, %	0,1
6.	Сумма за 12 месяцев, руб.	3,25
7.	Сумма за 49 лет, руб.	159,25

№№ п/п	Наименование	
1.	Кадастровый номер земельного участка	70:08:0100035:2478
2.	Площадь земельного участка, кв.м.	8014
3.	Площадь части земельного участка, кв.м.	82
4.	Кадастровая стоимость, руб.	541986,82
5.	Процент от кадастровой стоимости земельного участка, %	0,1
6.	Сумма за 12 месяцев, руб.	5,55
7.	Сумма за 49 лет, руб.	271,95

№№ п/п	Наименование	
1.	Кадастровый номер земельного участка	70:08:0100035:2494
2.	Площадь земельного участка, кв.м.	5161
3.	Площадь части земельного участка, кв.м.	133
4.	Кадастровая стоимость, руб.	349038,43
5.	Процент от кадастровой стоимости земельного участка, %	0,1
6.	Сумма за 12 месяцев, руб.	8,99
7.	Сумма за 49 лет, руб.	440,51

№№ п/п	Наименование	
1.	Кадастровый номер земельного участка	70:08:0000000:54
2.	Площадь земельного участка, кв.м.	7945
3.	Площадь части земельного участка, кв.м.	235
4.	Кадастровая стоимость, руб.	537320,35
5.	Процент от кадастровой стоимости земельного участка, %	0,1
6.	Сумма за 12 месяцев, руб.	15,89
7.	Сумма за 49 лет, руб.	778,61

Оплата вносится путём перечисления денежных средств: р/счёт № 03100643000000016500 Единый казначейский счёт 40102810245370000058 УФК по Томской области (Администрация Чажемтовского сельского поселения) Отделение Томск Банка России//УФК по Томской области, г.Томск БИК 016902004 ИНН/КПП 7007008403/700701001, ОКТМО 69632485 КБК 901 1 11 05420 10 0000 120.

Приложение № 3 к постановлению
Администрации Колпашевского района
от 03.03.2023 № 184

Расчёт и порядок внесения платы за публичный сервитут в отношении частей
земель и земельных участков, государственная собственность на которые
не разграничена

№№ п/п	Наименование	
1.	Площадь земель, кв.м.	10166
2.	Средний уровень кадастровой стоимости 1 кв.м по муниципальному району (городскому округу), руб*	378,06
3.	Стоимость за 10166 кв.м.	3843357,96
4.	Процент от кадастровой стоимости земельного участка, %	0,1
5.	Сумма за 12 месяцев, руб.	3843,36
6.	Сумма за 49 лет, руб.	188324,64

- Приказ от 23.12.2022 № 54 Департамента по управлению государственной собственностью Томской области «Об утверждении среднего уровня кадастровой стоимости земель на территории Томской области»

№№ п/п	Наименование	
1.	Кадастровый номер земельного участка	70:08:0100035:1
2.	Площадь земельного участка, кв.м.	1900
3.	Площадь части земельного участка, кв.м.	31
4.	Кадастровая стоимость, руб.	147706
5.	Процент от кадастровой стоимости земельного участка, %	0,1
6.	Сумма за 12 месяцев, руб.	2,41
7.	Сумма за 49 лет, руб.	118,09

№№ п/п	Наименование	
1.	Кадастровый номер земельного участка	70:08:0100035:10
2.	Площадь земельного участка, кв.м.	2062
3.	Площадь части земельного участка, кв.м.	30
4.	Кадастровая стоимость, руб.	160299,88
5.	Процент от кадастровой стоимости земельного участка, %	0,1
6.	Сумма за 12 месяцев, руб.	2,33
7.	Сумма за 49 лет, руб.	114,17

№№ п/п	Наименование	
1.	Кадастровый номер земельного участка	70:08:0100035:113
2.	Площадь земельного участка, кв.м.	1154
3.	Площадь части земельного участка, кв.м.	11
4.	Кадастровая стоимость, руб.	89711,96
5.	Процент от кадастровой стоимости земельного участка, %	0,1
6.	Сумма за 12 месяцев, руб.	0,86
7.	Сумма за 49 лет, руб.	42,14

№№ п/п	Наименование	
1.	Кадастровый номер земельного участка	70:08:0100035:2105
2.	Площадь земельного участка, кв.м.	78
3.	Площадь части земельного участка, кв.м.	10
4.	Кадастровая стоимость, руб.	1538.16
5.	Процент от кадастровой стоимости земельного участка, %	0,1
6.	Сумма за 12 месяцев, руб.	0,20
7.	Сумма за 49 лет, руб.	9,80

№№ п/п	Наименование	
1.	Кадастровый номер земельного участка	70:08:0100035:282
2.	Площадь земельного участка, кв.м.	978
3.	Площадь части земельного участка, кв.м.	57
4.	Кадастровая стоимость, руб.	76029.72
5.	Процент от кадастровой стоимости земельного участка, %	0,1
6.	Сумма за 12 месяцев, руб.	4,43
7.	Сумма за 49 лет, руб.	217,07

№№ п/п	Наименование	
1.	Кадастровый номер земельного участка	70:08:0100035:606
2.	Площадь земельного участка, кв.м.	2480
3.	Площадь части земельного участка, кв.м.	43
4.	Кадастровая стоимость, руб.	192795.2
5.	Процент от кадастровой стоимости земельного участка, %	0,1
6.	Сумма за 12 месяцев, руб.	3,34
7.	Сумма за 49 лет, руб.	163,66

№№ п/п	Наименование	
1.	Кадастровый номер земельного участка	70:08:0100035:593
2.	Площадь земельного участка, кв.м.	3061
3.	Площадь части земельного участка, кв.м.	45
4.	Кадастровая стоимость, руб.	237962.14
5.	Процент от кадастровой стоимости земельного участка, %	0,1
6.	Сумма за 12 месяцев, руб.	3,50
7.	Сумма за 49 лет, руб.	171,50

№№ п/п	Наименование	
1.	Кадастровый номер земельного участка	70:08:0100035:745
2.	Площадь земельного участка, кв.м.	3804
3.	Площадь части земельного участка, кв.м.	42
4.	Кадастровая стоимость, руб.	295722.96
5.	Процент от кадастровой стоимости земельного участка, %	0,1
6.	Сумма за 12 месяцев, руб.	3,27
7.	Сумма за 49 лет, руб.	160,23

№№ п/п	Наименование	
1.	Кадастровый номер земельного участка	70:08:0100035:828
2.	Площадь земельного участка, кв.м.	4848
3.	Площадь части земельного участка, кв.м.	100
4.	Кадастровая стоимость, руб.	376883.52

5.	Процент от кадастровой стоимости земельного участка, %	0,1
6.	Сумма за 12 месяцев, руб.	7,77
7.	Сумма за 49 лет, руб.	380,73

№№ п/п	Наименование	
1.	Кадастровый номер земельного участка	70:08:0100035:948
2.	Площадь земельного участка, кв.м.	2965
3.	Площадь части земельного участка, кв.м.	39
4.	Кадастровая стоимость, руб.	281946.5
5.	Процент от кадастровой стоимости земельного участка, %	0,1
6.	Сумма за 12 месяцев, руб.	3,71
7.	Сумма за 49 лет, руб.	181,79

№№ п/п	Наименование	
1.	Кадастровый номер земельного участка	70:08:0100035:95
2.	Площадь земельного участка, кв.м.	5402
3.	Площадь части земельного участка, кв.м.	44
4.	Кадастровая стоимость, руб.	419951.48
5.	Процент от кадастровой стоимости земельного участка, %	0,1
6.	Сумма за 12 месяцев, руб.	3,42
7.	Сумма за 49 лет, руб.	167,58

№№ п/п	Наименование	
1.	Кадастровый номер земельного участка	70:08:0100035:965
2.	Площадь земельного участка, кв.м.	3215
3.	Площадь части земельного участка, кв.м.	35
4.	Кадастровая стоимость, руб.	305719.39
5.	Процент от кадастровой стоимости земельного участка, %	0,1
6.	Сумма за 12 месяцев, руб.	3,33
7.	Сумма за 49 лет, руб.	163,17

№№ п/п	Наименование	
1.	Кадастровый номер земельного участка	70:08:0100035:992
2.	Площадь земельного участка, кв.м.	1859
3.	Площадь части земельного участка, кв.м.	31
4.	Кадастровая стоимость, руб.	176775.22
5.	Процент от кадастровой стоимости земельного участка, %	0,1
6.	Сумма за 12 месяцев, руб.	2,95
7.	Сумма за 49 лет, руб.	144,55

Оплата вносится путём перечисления денежных средств: р/счёт № 03100643000000016500 Единый казначейский счёт 40102810245370000058 УФК по Томской области (МКУ «Агентство») Отделение Томск Банка России//УФК по Томской области, г. Томск БИК 016902004 ИНН/КПП 7007008724/700701001, ОКТМО 69632485 КБК 905 111 054 101 00000 120.